



แสงนำใจ ไทยทั้งชาติ
เดิน ริ่ง ปั่น ป้องกันอัมพาต
ครั้งที่ 9 เฉลิมพระเกียรติ



แสงนำใจไทยทั้งชาติ

เดิน ริ่ง ปั่น ป้องกัน อัมพาต ครั้งที่ 9 เฉลิมพระเกียรติ

“No Stroke For all Thais by new gen”

คนรุ่นใหม่ ขับเคลื่อนไทย ให้ห่างไกลสโตรค



Young

คนรุ่นใหม่ กลไกสำคัญในการ
ช่วยเหลือคนรอบข้างหรือ กลุ่มเสี่ยงอื่นๆ
เป็นกลุ่มเป้าหมายสำคัญ
ที่จะส่งต่อความรู้ความเข้าใจเรื่องโรคหลอดเลือดสมอง
ให้กับสังคม

จังหวัดศรีสะเกษ

วัตถุประสงค์โครงการเสงนำใจฯ ครั้งที่ 9 เฉลิมพระเกียรติ

- 1. เพื่อเฉลิมพระเกียรติ พระบาทสมเด็จพระเจ้าอยู่หัว และสมเด็จพระนางเจ้าพระบรมราชินี ผ่านการจัดกิจกรรมนันทนาการ พระราชกรณียกิจ

- 2. เพื่อให้ความรู้โรคหลอดเลือดสมอง แก่ประชาชนชาวไทยทั่วประเทศ ตระหนักถึงความสำคัญของการป้องกัน โรคหลอดเลือดสมอง ผ่านการจัดกิจกรรม เช่น จัดทำสื่อรูปแบบ Info Graphic บทความ การจัดเวทีเสวนา ฯลฯ เพื่อให้ความรู้วิธีการป้องกัน การเข้าถึง การรักษาให้กับประชาชนทั่วประเทศ เพื่อลดอัตราการพิการ และเสียชีวิต
- 3. รณรงค์ส่งเสริมป้องกันโรคหลอดเลือดสมอง ผ่านกิจกรรมรณรงค์ออกกำลังกายอย่างง่ายๆ เพื่อให้ประชาชนหันมาออกกำลังกายง่ายๆ เช่น เดิน วิ่ง ปั่นจักรยาน ส่งเสริมการมีสุขภาพดี ห่างไกลจากโรค

คณะดำเนินการโครงการส่วนภูมิภาค

ก.สาธารณสุข	ก.มหาดไทย	ก.ท่องเที่ยว และการกีฬา	ก.ศึกษาธิการ	ก.พัฒนาสังคม และความมั่นคง ของมนุษย์
เขตสุขภาพ ๑๓ แห่ง/สสจ. โรงพยาบาล	ผู้ว่าราชการ จังหวัด องค์กรปกครอง ส่วนท้องถิ่น ฯลฯ	การกีฬาและ การท่องเที่ยว จังหวัด สำนักการกีฬา ประจำจังหวัด	โรงเรียน สถาบันอุดมศึกษา มหาวิทยาลัย	สภาเด็กและ เยาวชน เยาวชนนอก ระบบการศึกษา

**หน่วยงานดำเนินการหลัก : มหาวิทยาลัย , สาธารณสุข ,
ศึกษา,ท่องเที่ยวและกีฬา,พัฒนาสังคมและความ
มั่นคงของมนุษย์**

ระยะเวลาดำเนินกิจกรรม 24 – 29 ตุลาคม 2566

**กิจกรรม : จัดนิทรรศการเฉลิมพระเกียรติ
: ให้ความรู้ Stroke
: ตรวจสอบสุขภาพ
: จัดกิจกรรม เดิน วิ่ง ปั่น (29 ตุลาคม 2566)
: กลุ่ม New gen สื่อสารประชาสัมพันธ์
(สิงหาคม 2566)**

กิจกรรม เดิน วิ่ง ปั่น (29 ตุลาคม 2566)

➔ เปิดรับสมัคร ****สิ้นสุด ๑๕ ส.ค. ๒๕๖๖****

➔ สมัครได้ ๒ ช่องทาง

๑. ระบบ onsite : สแกน QR code กรอก Google form
แบบสลิปใบโอน ค่าสมัคร ๓๖๐ บาท (รับสิทธิ์ สสจ.)

๒. ระบบ online : (สแกน QR code) ค่าสมัคร ๓๖๐ บาท
ค่าจัดส่ง ๖๐ บาท

ประเภท : เดิน-วิ่ง ๕ กม./ ๑๐ กม.

➔ : ปั่น ๔๕ กม.

***** ค่าสมัครสามารถนำไปลดหย่อนภาษีได้ ๒ เท่า*****



แสงนำใจ ไทยทั้งชาติ
เดิน วิ่ง ปั่น ป้องกันอัมพาต
ครั้งที่ 9 เฉลิมพระเกียรติ



ชวนคนศรีสะเกษ

ร่วมกิจกรรม

คนรุ่นใหม่

ขับเคลื่อนไทย

ไร้สโตรค



นายสำรวย เกษกุล
ผู้ว่าราชการจังหวัดศรีสะเกษ

29 ตุลาคม 2566
ณ สวนสมเด็จพระศรีนครินทร์

สมัครตั้งแต่วันที่ ถึง 31 ก.ค. 2566



ค่าสมัคร

360.-

** ค่าสมัครใช้ลดหย่อนภาษีได้ 2 เท่า **

#NoStrokeForAllThaisByNewGen
#คนรุ่นใหม่ขับเคลื่อนไทยไร้สโตรค

เดิน - วิ่ง

5 กม. | 10 กม.

ปั่นจักรยาน

45 กม.

สมัคร ค. Online



สมัคร Online



สมัคร on site



กลุ่มงานควบคุมโรคติดต่อ สุภาพักัดและยาเสพติด
สำนักงานสาธารณสุขจังหวัดศรีสะเกษ
045-616040-9 ต่อ 109



เดิน วิ่ง ปั่น ป้องกันอัมพาต ครั้งที่ 9 จังหวัดศรีสะเกษ

ข้อมูลการสมัคร เดิน วิ่ง ปั่น แยกรายอำเภอ (สนามศรีสะเกษ ณ วันที่ ๓๐ กรกฎาคม ๒๕๖๖)

ที่	อำเภอ	เป้าหมายปี ๒๕๖๕	ผลงานปี ๒๕๖๕	เป้าหมายปี ๒๕๖๖	ผลงาน ณ วันที่ ๓๐ ก.ค.๖๖		
					ONLINE	ONSITE	รวม
๑	เมืองศรีสะเกษ	๔๐๐	๖๔๐	๔๐๐	๒๒๓	๕๗	๒๘๐
๒	ยางชุมน้อย	๑๐๐	๓๐๐	๑๐๐	๕๕	๔	๕๙
๓	กันทรารมย์	๑๒๐	๘๖	๑๒๐	๒๕	๘๓	๑๐๘
๔	กันทรลักษ์	๑๒๐	๑๒๗	๑๒๐	๑๒๘	๑๙	๑๔๗
๕	ขุขันธ์	๑๑๐	๑๕๔	๑๑๐	๖๖	๓๑	๙๗
๖	ไพรบึง	๙๐	๙๙	๙๐	๑๒	๑๐๒	๑๑๔
๗	ปรางค์กู่	๑๑๐	๑๑๑	๑๑๐	๙๔	๒๐	๑๑๔
๘	ขุนหาญ	๑๒๐	๑๕๙	๑๒๐	๑๕๑	๔๐	๑๙๑
๙	ราษีไศล	๑๒๐	๑๔๖	๑๒๐	๑๑	๑๐๙	๑๒๐
๑๐	อุทุมพรพิสัย	๑๒๐	๑๐๗	๑๒๐	๗๓	๕๖	๑๒๙
๑๑	บึงบูรพ์	๙๐	๑๙	๙๐	๗	๑๗	๒๔
๑๒	ห้วยทับทัน	๙๐	๑๐๙	๙๐	๓	๖๓	๖๖
๑๓	โนนคูณ	๙๐	๑๑๙	๙๐	๔๒	๖๘	๑๑๐
๑๔	ศรีรัตนะ	๙๐	๑๒๔	๙๐	๓๒	๕๖	๘๘
๑๕	น้ำเกลี้ยง	๙๐	๘๕	๙๐	๒๑	๓๕	๕๖
๑๖	วังหิน	๑๐๐	๗๕	๑๐๐	๕๑	๖	๕๗
๑๗	ภูสิงห์	๙๐	๙๔	๙๐	๖๙	๘	๗๗
๑๘	เมืองจันทร์	๙๐	๑๐๐	๙๐	๒๓	๘๐	๑๐๓
๑๙	เบญจลักษ์	๙๐	๙๔	๙๐	๕๘	๑๐	๖๘
๒๐	พยุห์	๑๐๐	๑๑๑	๑๐๐	๒๘	๘๕	๑๑๓
๒๑	โพธิ์ศรีสุวรรณ	๙๐	๑๑๔	๙๐	๖๑	๑๒	๗๓
๒๒	ศีลาลาด	๙๐	๕๐	๙๐	๗๖	๐	๗๖
๒๓	สถานศึกษา			๖๐๐		๑๙	๑๙
๒๔	ส่วนราชการ			๓๐๐		๗๑	๗๑
นอกจังหวัด		๐			๕๒	๐	๕๕
ไม่ระบุที่อยู่		๐			๓๘๒	๐	๓๘๓
รวม		๒๕๑๐	๒๘๒๓	๓๔๑๐	๑๗๔๓	๙๘๘	๒,๗๓๑ (๒,๖๙๔)

- ➔ **แจ้งเพื่อทราบ และขอขอบคุณสำหรับความร่วมมือในเมืองต้น**
- ➔ **ขอความร่วมมือประชาชนสัมพันธ์บุคลากร
ในหน่วยงานและประชาชนที่สนใจ สมัคร เดิน
วิ่ง ปั่น ฯ และร่วมกิจกรรมดังกล่าวข้างต้น**





การดำเนินงาน
งานการบำบัดรักษาและฟื้นฟูสมรรถภาพผู้ติดยา
เสพติด
จังหวัดศรีสะเกษ ปี 2566



การดำเนินงานยาเสพติดจังหวัดศรีสะเกษ ปี 2566

เป้าหมาย 1,999 ราย ผลงาน 3,267 ราย (163.43%)

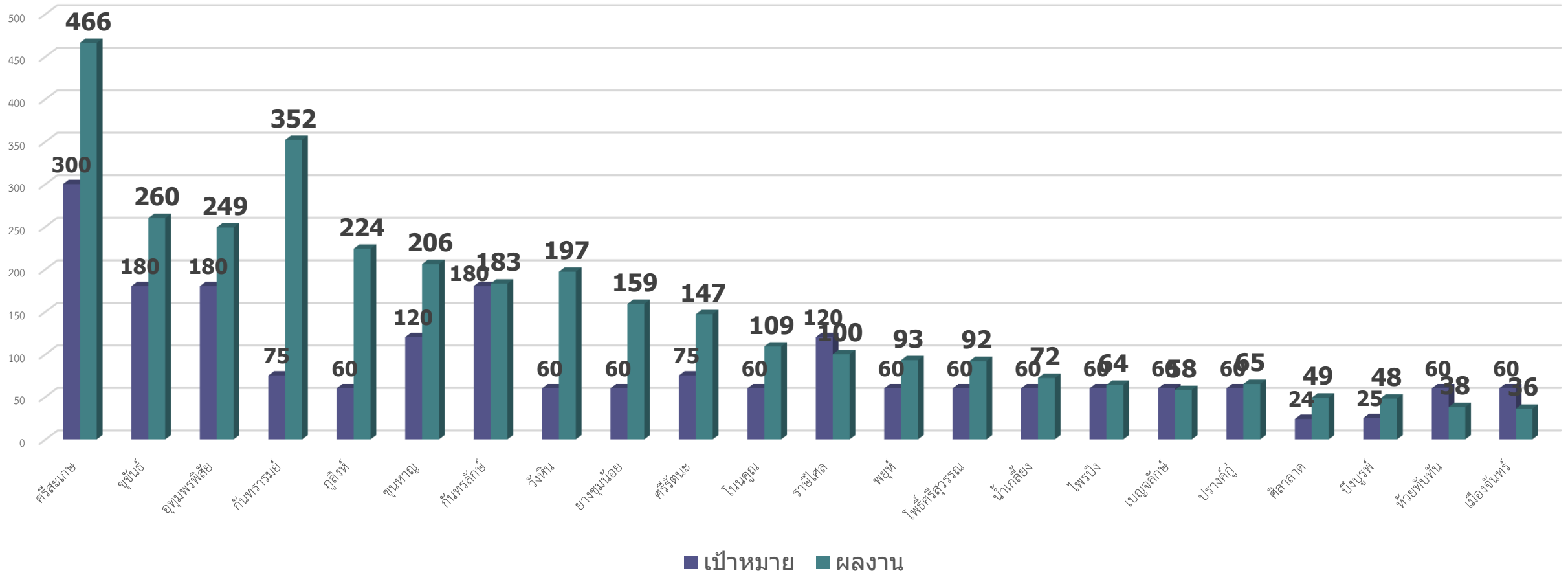

ข้อมูล บสต. 30 ก.ค. 66



สำนักงานสาธารณสุขจังหวัดศรีสะเกษ

การดำเนินงานยาเสพติดจังหวัดศรีสะเกษ ปี 2566

Retention rate เป้าหมายร้อยละ 60 ผลงาน 74.44

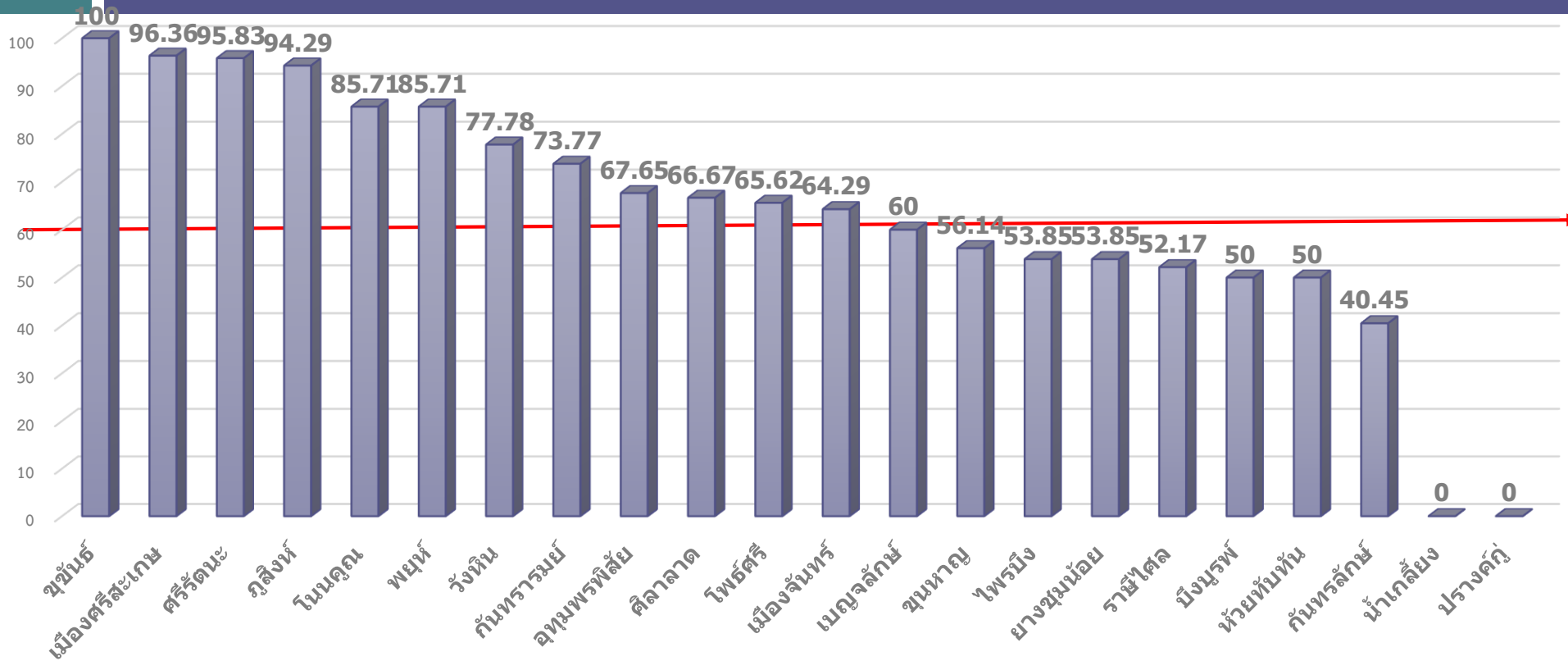

- เร่งรัดการลง
ข้อมูลติดตาม
ต่อเนื่อง 1 ปี
(Retention
rate) ได้แก่
ปรางค์กู่ และน้ำ
เกลี้ยง

ข้อมูล บสต. 30 ก.ค. 66



สำนักงานสาธารณสุขจังหวัดศรีสะเกษ

การดำเนินงานยาเสพติด จังหวัดศรีสะเกษ ปี 2566

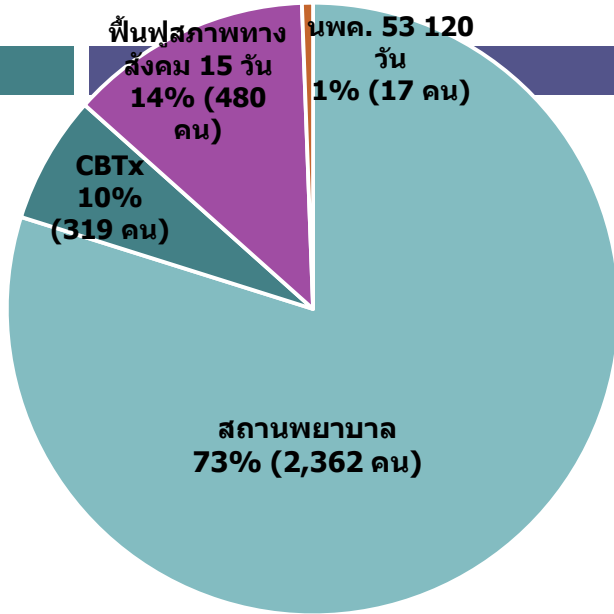

- เร่งรัดบันทึกข้อมูลลงในระบบบสต. จากโครงการบูรณาการด้านการบำบัดฟื้นฟูสมรรถภาพผู้ป่วยยาเสพติด จังหวัดศรีสะเกษ ได้แก่
- ประเมินรับรองคุณภาพงานยาเสพติด (HA ยาเสพติด) วันที่ 25 ส.ค. 66 จำนวน 5 รพ. ได้แก่ **ชุมชนน้อย อุดมพรพิสัย ศรีรัตนะ ยางชุมน้อย และศีลาลาด**

ข้อมูล บสต. 30 กค. 66



สำนักงานสาธารณสุขจังหวัดศรีสะเกษ

การดำเนินงานยาเสพติด จังหวัดศรีสะเกษ ปี 2566



- เปิดมิถุนันท์รักษ์โพธิ์ศรีสุวรรณ บำบัดรักษาผู้ป่วยยาเสพติดแบบระยะยาว 120 วัน วันที่ 28 ส.ค. 66
- เปิดศูนย์รักษารักจังหวัด (Intermedian Care) บำบัดรักษาผู้ป่วยยาเสพติด 2-4 Wks โรงพยาบาลศรีรัตนะ วันที่ 29 ก.ค 66



สำนักงานสาธารณสุขจังหวัดศรีสะเกษ

การดำเนินงานยาเสพติด จังหวัดศรีสะเกษ ปี 2566

อำเภอ	หมู่บ้าน	ตำบล	เป้าหมายสมัครใจบำบัด	งบประมาณ (สสอ.) (บาท)			งบประมาณ (รพ.) (บาท)		
				จัดสรร(บาท)	เบิกจ่าย/ยืม	คงเหลือ	จัดสรร(บาท)	เบิกจ่าย/ยืม	คงเหลือ
เมืองศรีสะเกษ	163	18	300	20,000	20,000	-	139,300	39,100	100,200
ยางชุมน้อย	80	7	60	20,000	20,000	-	27,000		27,000
กันทรารมย์	170	16	75	20,000	20,000	-	33,800	33,800	0
กันทรลักษ์	279	20	180	20,000		20,000	81,000	80,991	9
ขุขันธ์	276	22	180	20,000		20,000	81,000	81,000	0
ไพรบึง	80	6	60	20,000	20,000	-	27,000	13,140	13,860
ปรางค์กู่	141	10	60	20,000	20,000	-	27,000		27,000
ขุนหาญ	144	12	120	20,000	17,800	2,200	54,000	54,000	0
ราษีไศล	190	13	120	20,000	20,000	-	54,000		54,000
อุทุมพรพิสัย	232	19	180	20,000	20,000	-	81,000		81,000
บึงบูรพ์	25	2	25	20,000	20,000	-	11,300	11,300	0
ห้วยทับทัน	81	6	60	20,000		20,000	27,000		27,000
โนนคูณ	80	5	60	20,000	20,000	-	27,000	18,200	8,800
ศรีรัตนะ	90	7	75	20,000		20,000	33,800		33,800
น้ำเกลี้ยง	75	6	60	20,000	20,000	-	27,000		27,000
วังหิน	126	8	60	20,000		20,000	27,000	27,000	0
ภูสิงห์	86	7	60	20,000	20,000	-	27,000		27,000
เมืองจันทร์	52	3	60	20,000	20,000	-	27,000		27,000
เบญจลักษ์	67	5	60	20,000	20,000	-	27,000		27,000
พยุห์	65	5	60	20,000	20,000	-	27,000	15,650	11,350
โพธิ์ศรีสุวรรณ	80	5	60	20,000	20,000	-	27,000	27,000	0
ศีลาลาด	44	4	24	20,000		20,000	10,800	10,480	320
รวม	2,626	206	1,999	440,000	317,800	122,200	904,000	411,661	492,339

-เร่งรัดการเบิกจ่ายงบประมาณยาเสพติด ภายใน 10 ส.ค 66

1) สสอ.ได้แก่ กันทรลักษ์ ขุขันธ์ ห้วยทับทัน วังหิน ศีลาลาด และขุนหาญ

2) รพ. ได้แก่ ศรีสะเกษ ยางชุมน้อย ไพรบึง ปรางค์กู่ ราษีไศล อุทุมพรพิสัย ห้วยทับทัน โนนคูณ ศรีรัตนะ น้ำเกลี้ยง เมืองจันทร์ พยุห์ ภูสิงห์ และเบญจลักษ์



สำนักงานสาธารณสุขจังหวัดศรีสะเกษ

นำเรียนเพื่อโปรดทราบและเร่งรัดดำเนินการ

*Thank
you*

