

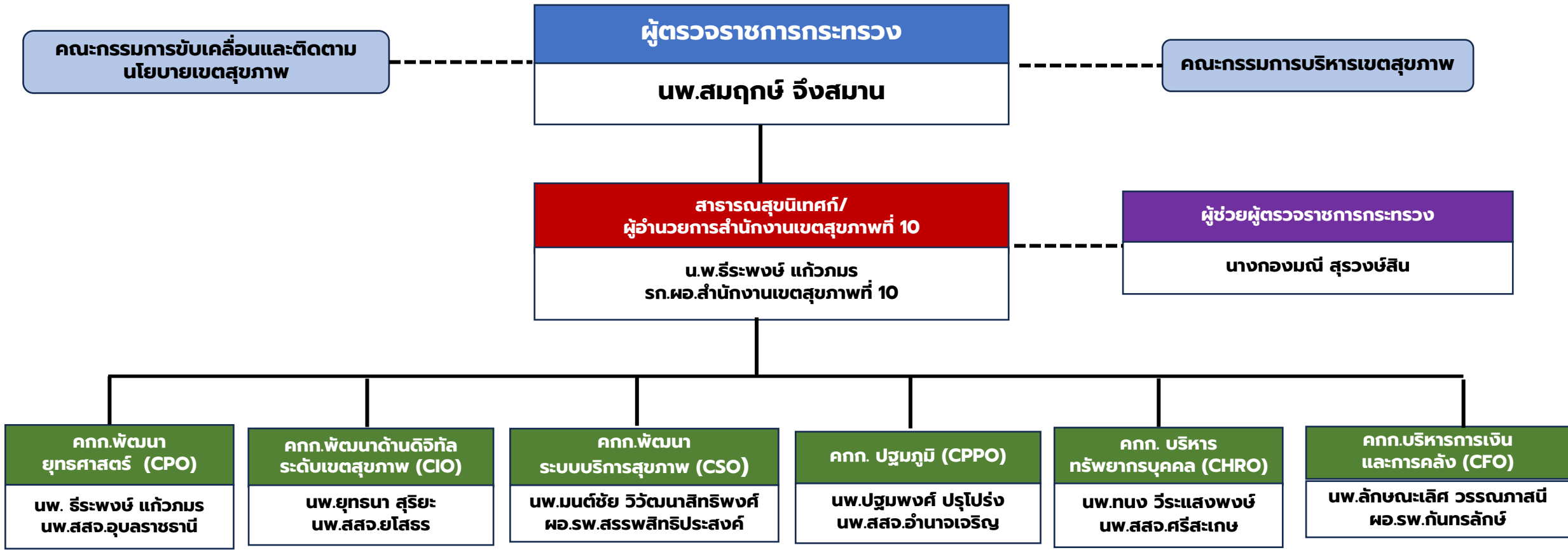

**การดำเนินงานกรมการพัฒนายุทธศาสตร์
ประจำปีงบประมาณ พ.ศ. 2567
เขตสุขภาพที่ 10
วันที่ 29 พฤศจิกายน 2566**

**นพ.ธีระพงษ์ แก้วกรม
นายแพทย์สาธารณสุขจังหวัดอุบลราชธานี
ประธาน CPO เขตสุขภาพที่ 10**

โครงสร้างการขับเคลื่อนงานด้านสาธารณสุข เขตสุขภาพที่ 10 ปีงบประมาณ 2567



(ร่าง) โครงสร้างการขับเคลื่อนและบริหารงานสาธารณสุข เขตสุขภาพที่ 10 ปีงบประมาณ 2567

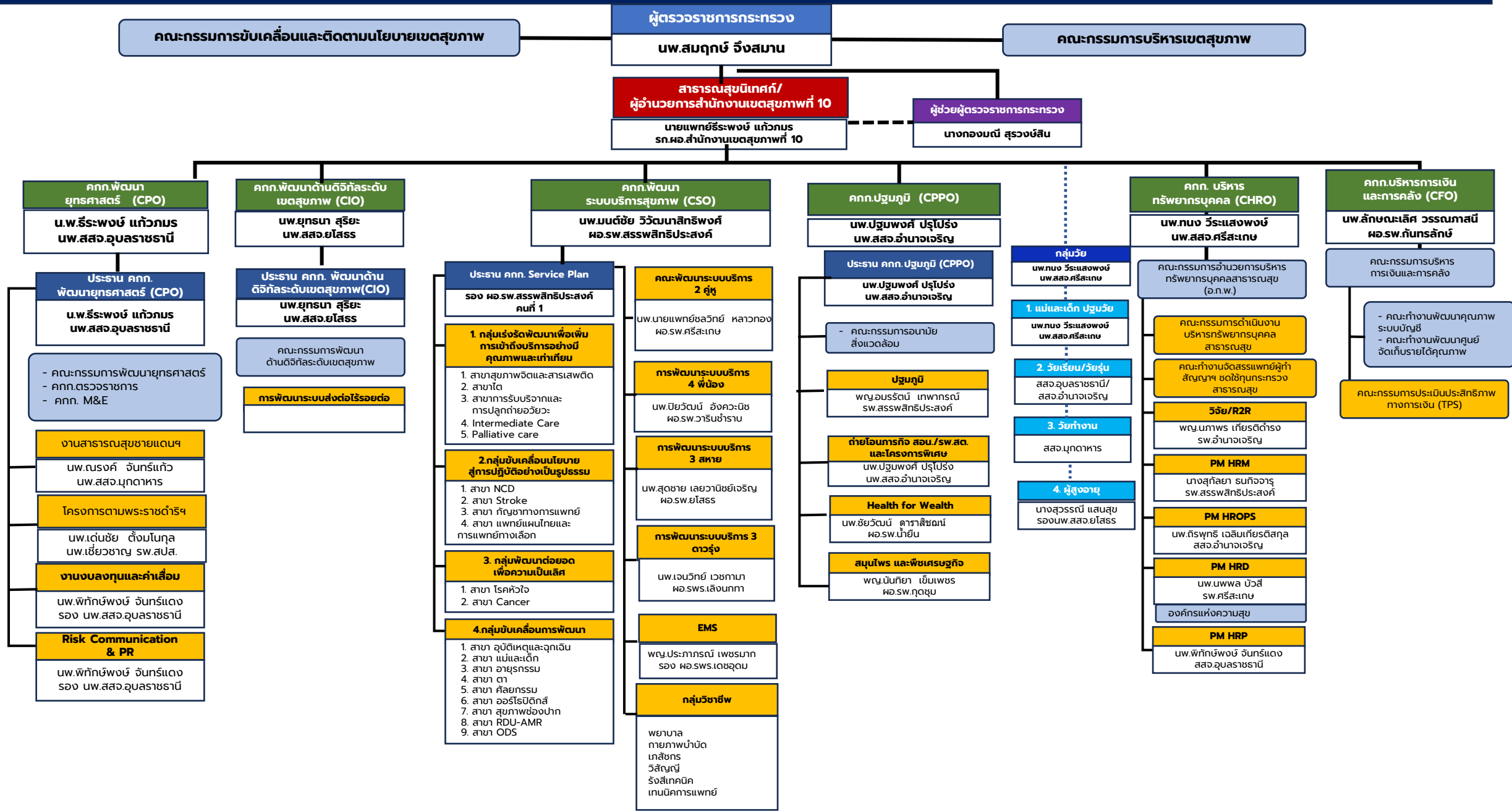



โครงสร้างภายในคณะกรรมการ CPO เขตสุขภาพที่ 10

ประธาน กก. พัฒนายุทธศาสตร์ (CPO)
น.พ.ธีระพงษ์ แก้วภมร
นพ.สสจ.อุบลราชธานี

- คณะกรรมการพัฒนายุทธศาสตร์
- กกก.ตรวจราชการ
- กกก. M&E

งานสาธารณสุขชายแดนฯ
นพ.ณรงค์ จันทรแก้ว
นพ.สสจ.มุกดาหาร

- คณะกรรมการอำนวยความสะดวก
- งานการขึ้นทะเบียนแรงงานต่างด้าว และเก็บค่าบริการค่าใช้จ่ายในการรับบริการของแรงงานต่างด้าว หรืองานประกันสุขภาพ
- ด้านการเฝ้าระวังโรค ป้องกัน ควบคุมโรคและภัยสุขภาพในพื้นที่ชายแดน
- คณะกรรมการด้าน IT

โครงการตามพระราชดำริฯ
นพ.เด่นชัย ตังมโนกุล
นพ.เชี่ยวชาญ sw.สรวสสิทธิ์

- ผู้รับผิดชอบงานพัฒนารูปแบบบริการสาขาตา และสาขาสุขภาพช่องปาก
- ศูนย์อนามัยที่ 10 / สคส. 10
- sw.แม่ข่าย ที่รับผิดชอบเรือนจำ
- sw.พระศรีมหาโพธิ์ / sw.มะเร็ิง

การบริหารจัดการงบลงทุน
นพ.พิทักษ์พงษ์ จันทรแดง
รอง นพ.สสจ.อุบลราชธานี

- ผู้รับผิดชอบงานงบลงทุนของ สสจ./swศ./swท.
- ผู้รับผิดชอบงานงบค่าเสื่อมของ สสจ./swศ./swท.
- ผู้รับผิดชอบงานงบประมาณ งานการเงินของ สสจ./swศ./swท.
- ผู้รับผิดชอบงานพัสดุของ สสจ./swศ./swท.

Risk Communication & PR
นพ.พิทักษ์พงษ์ จันทรแดง
รอง นพ.สสจ.อุบลราชธานี

- ผู้รับผิดชอบงานพัฒนารูปแบบบริการ
- ทีมสื่อสาร ประชาสัมพันธ์ ของ สสจ./swศ./swท.
- ผู้ที่ผู้บริหารมอบหมายให้รับผิดชอบงานสื่อสารความเสี่ยง

คณะทำงานกำกับและติดตามผลการดำเนินงานตามแผนปฏิบัติราชการ

- คณะทำงานกำกับและติดตามผลการดำเนินงานตามแผนปฏิบัติราชการฯ ตามนโยบายกระทรวงสาธารณสุข นายเด่นชัย ตังมโนกุล นายแพทย์เชี่ยวชาญ โรงพยาบาลสรวสสิทธิ์ประสงค์ ประธานคณะทำงานฯ

- คณะทำงานกำกับและติดตามผลการดำเนินงานตามแผนปฏิบัติราชการฯ ตามนโยบายเขตสุขภาพที่ 10 นางสาวรุ่งฤดี ตั้งวงศ์ไชย นายแพทย์เชี่ยวชาญ โรงพยาบาลยโสธร ประธานคณะทำงานฯ

(ร่าง) แผนขับเคลื่อนการดำเนินงานนโยบายเน้นหนัก 13 ประเด็น เขตสุขภาพที่ 10 ประจำปีงบประมาณ พ.ศ. 2567

1  **โครงการเฉลิมพระเกียรติและโครงการที่เกี่ยวข้องกับพระบรมวงศานุวงศ์**

พญ.แคทรียา เกนสิทธ์ พอ.สวส. เดชอุดม น.พ.เด่นชัย ตังมโนกุล รอง พอ.สว.สปส

1. โครงการราชทัณฑ์ปันสุขในเรือนจำ คัดกรอง ในเรือนจำ 6 แห่ง
2. โรงพยาบาลอัจฉริยะต้นแบบ sws. 2 แห่ง, swn. 1 แห่ง
3. โครงการเฉลิมพระเกียรติ 72 พรรษา
 - 3.1 เว้นตาผู้สูงอายุ, ฝ่าตัดต้อกระจก
 - 3.2 รากฟันเทียมกลุ่มเป้าหมาย > 80 %

- 3.3 ออกหน่วยพื้นที่ห่างไกล 50. แห่ง
 - 3.4 อาคารผู้ป่วยนอกเขตเมืองเฉลิมพระเกียรติ 72 พรรษา 5 แห่ง
 - 3.5 ดูแลพระภิกษุสงฆ์ 100% ของพื้นที่ sws. , sw. ๕๐ พรรษา มหาวชิราลงกรณ
 - 3.6 การจัดทำทะเบียนและผู้ป่วยในพระบรมราชานุเคราะห์ที่ได้รับการดูแล 100%
- นพ.ยุทธนา สุริยะ นพ.สสจ.ยโสธร

2  **การขยายพื้นที่การให้บริการ sw. เขตสุขภาพที่ 10**

นพ.มนต์ชัย วิวัฒน์ลาภิชัย พอ.สว.สสวสิทธิประสงศ์

- sw. 4 พื้นที่ เพิ่มจำนวนเตียง ลดความแออัด และเพิ่มประสิทธิภาพ
- เชื่อมโยงระบบ Tel medicine 100%

6  **6.การแพทย์ปฐมภูมิ**

นพ.ปฐมพงศ์ ปฐมพร นพ.สสจ.อำนาจเจริญ พญ.กัณตินันท์ มหาสุวีระชัย พอ.สว.มุกดาหาร พญ.อมรรัตน์ เทพภรณ์ รอง พอ.สว.สปส

- การแพทย์ปฐมภูมิ อำเภอสุขภาพดี ทุกจังหวัด
- ตรวจเลือกรับยา และ Tel medicine ใกล้เคียง 1 จังหวัด 1 โรงพยาบาล

10  **ดิจิทัลสุขภาพ**

นพ.ปกรณ์ ตุงคะเสวีรักษ์ ศูนย์อนามัยที่ 10

- บัตรประชาชนใบเดียวรักษาทุกที่
- sw.อัจฉริยะต้นแบบ (sws. 2 แห่ง, swn. 1 แห่ง)
- การตรวจรับยา Telemedicine
- Virtual Hospital, AI, e - Service (IPD Paper less, Cockpit)

3  **สุขภาพจิตและยาเสพติด**

พอ. ศูนย์สุขภาพจิตที่ 10 อุบลราชธานี, พอ.โรงพยาบาลพระศรีมหาโพธิ์, PM สาขาสุขภาพจิตและสารเสพติด เขตสุขภาพที่ 10

- จัดตั้งศูนย์รณรงค์อย่างน้อย 1 จังหวัด 1 แห่ง
- หอผู้ป่วยจิตเวช ทุกจังหวัด
- ดูแลรักษา บำบัด ยาเสพติดครบวงจร เป้าหมาย sws. 100% เน้นกลุ่ม เรือนจำ สถานพินิจและกลุ่มผู้ป่วยบำบัด (Lost follow up)

นพ.มนต์ชัย วิวัฒน์ลาภิชัย พอ.สว.สสวสิทธิประสงศ์ ประสาน service plan สาขามะเร็ง

7  **สาธารณสุขชายแดน และกลุ่มและพื้นที่เฉพาะ**

นพ.ณรงค์ จันทร์แก้ว นพ.สสจ.มุกดาหาร

- ขึ้นทะเบียนเบิกจ่าย Real Time ผู้ป่วยต่างดาว ที่เรียกเก็บไม่ได้ และปัญหาสถานะและสิทธิ์ ลดลง ร้อยละ 10
- พัฒนา อสต. ตามเกณฑ์ที่กำหนด ทุกจังหวัด
- MOU ความร่วมมือด้านสาธารณสุข สาละวัน – จำปาสัก-สะหวันนะเขต และจังหวัดชายแดนอื่น ใน เขตสุขภาพที่ 10
- พัฒนา Mini MERT 1 จังหวัด 1 ทีม

11  **ส่งเสริมการมีบุตร**

นพ.ธีระพงษ์ แก้วภมร นพ.สสจ.อุบลราชธานี นพ.ชัยวัฒน์ ดาราสิขิณณ์ พอ.สว.น้ำยืน

- เพิ่มอัตราการเกิดของเด็กมีคุณภาพ
- จัดตั้งดำเนินการ MCH Board ระดับเขตและจังหวัด
- คัดกรองโรคหายากในการแรกเกิด 24 กลุ่มโรค / โรคพันธุกรรมแบบทออลิก

4  **มะเร็งครบวงจร**

นพ.ทนต์ วิระแสงพงษ์ นพ.สสจ.ศรีสะเกษ

- วัคซีน HPV เด็กหญิงวัย 11 - 20 ปี
- ประชาชนเขตสุขภาพเข้าถึงคัดกรองมะเร็ง 5 กลุ่มโรค และ การตรวจมะเร็งเต้านม และปากมดลูก ในกลุ่มหญิงเป้าหมาย
- การคัดกรองพยาธิใบไม้ในตับและท่อน้ำดี (OV/CCA)
- ลดระยะเวลารอคอย ผู้ป่วยมะเร็งที่ได้รับการฉายแสงเดินทาง > 2 Hr
- จัดตั้งทีม Cancer warriorทุกจังหวัด

8  **สถานชิวาภิบาล**

นพ.สาโรช สมชอบ รอง นพ.สสจ.อุบลราชธานี พญ.ศิริลักษณ์ นียกิจ รอง พอ. sw. ๕๐ พรรษา มหาวชิราลงกรณ

- จัดตั้งสถานชิวาภิบาล / temple ward 1 จังหวัดละ 1 แห่ง
- ดูแลผู้ป่วยที่บ้าน Home ward / Hospital at homeจังหวัดละ 1 แห่ง

12  **เศรษฐกิจสุขภาพ**

นพ.ธีระพงษ์ แก้วภมร นพ.สสจ.อุบลราชธานี นพ.ชัยวัฒน์ ดาราสิขิณณ์ พอ.สว.น้ำยืน

- Blue zone เขตสุขภาพละ 1 แห่ง (นำร่องอุบลฯ)
- wellness Center

5  **สร้างขวัญกำลังใจบุคลากร**

นพ.ทนต์ วิระแสงพงษ์ นพ.สสจ.ศรีสะเกษ

- จัดตั้ง Care D+ Team sw. ทุกแห่ง
- HROPS ข้อมูลครบถ้วนถูกต้อง 100 %
- MOU กับ สถาบันการศึกษาในพื้นที่
- สวัสดิการ ตอบแทนขวัญกำลังใจ โดยใช้เงินบำรุงหน่วยบริการ
- การบริหารจัดการตำแหน่งว่าง เขตสุขภาพ/ จังหวัด

9  **พัฒนา sws.แม่ข่าย**

นพ.ทนต์ คำศรี พอ. sw.พิบูลมังสาหาร

- แผนยกระดับ SAP ในโรงพยาบาล เขตสุขภาพที่ 10
- การวินิจฉัย ด้วย CT MRI ทุกจังหวัด

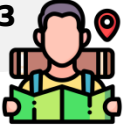
13  **นักท่องเที่ยวปลอดภัย**

นพ.ธีระพงษ์ แก้วภมร นพ.สสจ.อุบลราชธานี PM นพ.ชานนท์ พันธินิกุล พอ. sw.तालสุเม Sky Doctor นพ.ชัยพร บุญศรี sw.สสวสิทธิประสงศ์

- Safety Tourist เขตสุขภาพละ 1 แห่ง (นำร่องอุบลฯ)
- จัดตั้งทีม One Region On Sky doctor

7

ประเด็น

One Region One Health One Hospital Health Station & Telehealth with One Smart card R10

ยกระดับ 30 บาท เพิ่มคุณภาพชีวิตประชาชน

ประเด็น : พัฒนาการเด็ก
พัฒนาการสมวัย EF EQ ดี และ IQ > 103

นพ.ทนง วีระแสงพงษ์
นพ.สสจ.ศรีสะเกษ

ประเด็น : ผู้สูงอายุ

กลุ่มวัยผู้สูงอายุ และบูรณาภาคีเครือข่าย และเมืองที่เป็นมิตรกับผู้สูงอายุ

นพ.พิทักษ์พงษ์ จันทร์แดง
รอง นพ.สสจ.อุบลราชธานี /
ทางสุวรรณี แสนสุข
รองนพ.สสจ.ยโสธร

**ประเด็น : เพิ่มประสิทธิภาพ
บริการ (CMI) sw.**

นพ.มนต์ชัย วิวัฒนาสิทธิพงศ์
ผอ.สว.สสวสิทธิประสงค์
พญ.กัณตินันท์ มหาสุวีระชัย
ผอ.สว.มุกดาหาร

**ประเด็น : รณการกลาง
เขตสุขภาพที่ 10**

นพ.ลักษณะเลิศ วรรณภาสินี
ผอ.สว.กันทรลักษ์ จ.ศรีสะเกษ

**ประเด็น : โรคไม่ติดต่อเรื้อรัง (NCDs)
NCD By 3 หมอ**

นพ.ปฐมพงศ์ ปุโรโปรง
นพ.สสจ.อำนาจเจริญ
นพ.นพพล บัวศรี
รอง ผอ. สว.ศรีสะเกษ

ประเด็น : OVCCA

การป้องกันควบคุมโรคพยาธิใบไม้ตับ และมะเร็งท่อน้ำดี

พญ.บุศณี มุจรินทร์
สำนักงานป้องกันควบคุมโรค ที่ 10
จังหวัดอุบลราชธานี

**ประเด็น : การดำเนินงาน
วัณโรค (TB)
R10 End TB**

นพ. กิตติศักดิ์ ฐานวิเศษ
ผอ.สว. ๕๐ พสสา มทวชชีราลงกรณ

กำกับ ติดตาม
การขับเคลื่อน
ดำเนินงาน
ภาพรวม

นายแพทย์เด่นชัย ตั้งมโนกุล
รอง ผอ.รพ.สุรพสิทธิประสงค์
พญ. รุ่งฤดี ตั้งวงศ์ไชย
รอง ผอ.รพ.ยโสธร

**(ร่าง) กรอบการติดตามผลการดำเนินงาน
ตามนโยบายกระทรวงสาธารณสุข
และตามนโยบายเขตสุขภาพที่ 10**



นโยบาย

กระทรวงสาธารณสุข พ.ศ. 2567

10 นโยบายเน้นหนัก
ยกระดับ 30 บาทรักษาทุกโรค
Quick Win 100 วัน



1 โครงการพระราชดำริฯ/
เฉลิมพระเกียรติ/ที่เกี่ยวข้องกับ
พระบรมวงศานุวงศ์

- โครงการราชทัณฑ์เป็นสุขฯ เครื่อง่ายราชทัณฑ์เป็นสุขฯ คับแบบ เขตสุขภาพละ: 1 เครื่อง่าย
- โรงพยาบาลอัจฉริยะ-คืบแบบ (sws./swn.)

2 sw.กทม. 50 เขต
50 sw. และ
ปริมาตร



- จัดตั้ง sw. 120 เตียง ในเขตตอนเมือง / อ.เมือง จ.เชียงใหม่

3



สุขภาพจิต/
ยาเสพติด

- จัดตั้งศูนย์จิตเวชชุมชน
ดูแลผู้ป่วยจิตเวชและ
ยาเสพติด ทุกจังหวัด

4

มะเร็ง
ครบวงจร



- ให้ความรู้ HPV ในหญิง
อายุ 11 – 20 ปี 1 ล้านโดส

5 สร้างขวัญ
และกำลังใจ
บุคลากร

- มี CareD+ Team ในหน่วยบริการทุกระดับ
- บรรจุพยาบาล 3,000 ตำแหน่ง
- กำหนดค่าตอบแทนพยาบาล
ชำนาญการพิเศษ
- แพทย์อาสา ได้รับทุนประกัน
ได้เลื่อนเงินเดือนระหว่างลาศึกษาต่อ



6

สถานชิวาภิบาล



- จัดตั้งสถานชิวาภิบาล
เขตสุขภาพละ: 1 แห่ง

7

บัตรประชาชนใบเดียวรักษาทุกที่



- บัตรประชาชนใบเดียว
รักษาได้ทุกที่ 4 เขตสุขภาพ
- 200 sw.อัจฉริยะ: ทั่วประเทศ

8 ส่งเสริมการมีบุตร



- บรรจุเป็นวาระแห่งชาติ
บูรณาการร่วมกับ
ภาคส่วนที่เกี่ยวข้อง

9

เศรษฐกิจสุขภาพ

- Blue Zone (NAN MODELS &
CITY MODELS) เมืองสุขภาพดี
วิถีชุมชน คนอายุยืน



10



นิกท่องเที่ยว
ปลอดภัย

- One Region
One Sky Doctor



นโยบาย

กระทรวงสาธารณสุข พ.ศ. 2567
เขตสุขภาพที่ 10



1 โครงการพระราชดำริ/
เฉลิมพระเกียรติ/
ที่เกี่ยวข้องกับพระบรมวงศานุวงศ์

	เป้าหมาย	ผล
ราชทัณฑ์ปันสุข		
รพ.อัครวิริยะ		

10 นโยบายเน้นหนัก
ยกระดับ 30 บาทรักษาทุกโรค
Quick Win 100 วัน



2 sw.กทม. 50 เขต
50 sw. และปริมณฑล

	เป้าหมาย	ผล
จัดตั้ง sw. เขตเมือง		

3 สุขภาพจิต/ยาเสพติด



	เป้าหมาย	ผล
จัดตั้งศูนย์มีมิตรรักษ์ ดูแลผู้ป่วยจิตเวช/ยา เสพติด		

4 มะเร็งครบวงจร



	เป้าหมาย	ผล
จัดวัคซีน HPV ใน หญิง 11-20 ปี		



5 สร้างขวัญกำลังใจบุคลากร

	เป้าหมาย	ผล
มี Care D+ team ในทุก หน่วยบริการทุกระดับ		
บรรจุพยาบาล 3,000 ตำแหน่ง		
กำหนดตำแหน่ง พยบ.ชพ.		
แพทย์ลาเรียนได้รับยกเว้น ได้เลื่อนเงินเดือนระหว่าง ลาศึกษาต่อ		

7 บัตรประชาชนใบเดียวรักษาทุกที่



	เป้าหมาย	ผล
บัตร พช. ใบเดียว รักษาได้ทุกที่		

6 สถานชิวาภิบาล



	เป้าหมาย	ผล
จัดตั้งสถานชิวาภิบาล เขตสุขภาพละ 1 แห่ง		



8 ส่งเสริมการมีบุตร

	เป้าหมาย	ผล
บรรจุวาระแห่งชาติ ร่วมกับภาคส่วนที่ เกี่ยวข้อง		

9 เศรษฐกิจสุขภาพ



	เป้าหมาย	ผล
Blue Zone		
เมืองสุขภาพดี วิถี ชุมชน คนอายุยืน		

10 บั๊กท่องเที่ยวปลอดภัย



	เป้าหมาย	ผล
One Region On Sky Doctor		



นโยบาย

กระทรวงสาธารณสุข พ.ศ. 2567

ยกระดับ 30 บาท พลัส
เพิ่มคุณภาพชีวิตประชาชน



1 โครงการพระราชดำริฯ/ เอลิมพระเกียรติ/ ที่เกี่ยวข้องกับพระบรมวงศานุวงศ์

- โครงการเฉลิมพระเกียรติฯ 72 พรรษา
- โครงการราชทัณฑ์เป็นสุข
- โรงพยาบาลอจจวริยะ-ต้นแบบ (sws./swท.)
- สุภศาลาพระราชทาน

2 sw.กทม. 50 เขต 50 sw. และปริมณฑล

- เพิ่มการเข้าถึงบริการเขตเมือง
- sw.ประชาชน, sw.รัฐในกำกับ



3 สูงภาพจิต/ ยาเสพติด



- sw.ใกล้บ้าน มีแผนกจิตเวช ที่เข้าถึงได้
- บริการจิตแพทย์/ นัจิตวิทยา ผ่าน Telemedicine
- ดูแล น้าบัก รักษา ยาเสพติดครบวงจร

4 มะเร็งครบวงจร

- ป้องกัน คัดกรอง รักษา ดูแล
- วัคซีนมะเร็งปากมดลูก
- มะเร็งท่อน้ำดี
- จัดตั้งทีม Cancer Warrior



5 สร้างขวัญ และกำลังใจ บุคลากร

- สื่อสาร สร้างความสัมพันธ์ บุคลากร ผู้ป่วย ญาติ
- สร้างขวัญกำลังใจ
- ก.ส.ร. ออกจาก นว.



แก้ปัญหาคือ

6 การแพทย์ปฐมภูมิ



- นัดหมาย พบหมอ ตรวจเลือด ปรึกษา หน่วยบริการใกล้บ้าน
- อनाบัยโรงเรียน (ครู หมอ พ่อแม่)
- Smart อสม.
- การแพทย์ทางไกล เทคโนโลยีทุกที่ทุกเวลา

7 สาธารณสุข ชายแดนและพื้นที่เฉพาะ

- สามจังหวัดชายแดนภาคใต้
- พื้นที่ชายแดน
- กลุ่มประชากรเฉพาะ



8 สถานชิวากิบาล



- ดูแลผู้ป่วยติดเตียงและ ผู้ป่วยระยะสุดท้าย
- ดูแลผู้ป่วยที่บ้าน (Home Ward/ Hospital at Home)

9 พัฒนา รพช. แม่ข่าย

- พัฒนาศักยภาพ การตรวจวินิจฉัย และรักษา CT MRI
- สดแอด สดรอคอย
- ระบบส่งต่อแบบไร้รอยต่อ
- Mobile Stroke Unit



วางรากฐาน

10 ดิจิทัลสุขภาพ

- มีตราประชาชนใบเดียว รักษาได้ทุกที่
- ประวัติสุขภาพอิเล็กทรอนิกส์
- sw. อจจวริยะ
- Virtual Hospital
- e-Service



11 ส่งเสริมการมีบุตร

- วาระแห่งชาติ "เพิ่มอัตราการเกิดของเด็กคุณภาพ"
- คัดกรองโรคหายากในการตกแรกเกิด

12 เศรษฐกิจสุขภาพ

- Blue Zone สร้างต้นแบบพื้นที่อายุยืน
- ศูนย์กลางการแพทย์มูลค่าสูง
- นวัตกรรมบริการและผลิตภัณฑ์สุขภาพ
- สร้างงาน สร้างอาชีพ



13 นวัตกรรมเพื่อความปลอดภัย

13



- ยกระดับความปลอดภัย ด้านอาหาร สถานที่ ผู้ให้บริการ
- ยกระดับระบบเฝ้าระวังโรค และควบคุมโรคให้ทันสมัย ทันเวลา
- เพิ่มบริการการแพทย์ฉุกเฉิน สำหรับ ผู้ป่วยวิกฤต อย่างครอบคลุม

สร้างเศรษฐกิจ



ผลการดำเนินงาน กระทรวงสาธารณสุข พ.ศ.2567 เขตสุขภาพที่ 10

13
นโยบายสำคัญ



1 โครงการพระราชดำริ/เฉลิมพระเกียรติ/ที่เกี่ยวข้องกับพระบรมวงศานุวงศ์

	เฉลิมพระเกียรติ 70 พรรษา	ราชภัฏที่ป็นสุข	สว.อัจฉริยะ	สุศาลาพระราชทาน
เป้าหมาย				
ผล				

2 sw.กทม. 50 เขต 50 sw. และปริมณฑล



เพิ่มการเข้าถึง
บริการเขตเมือง

เป้าหมาย	ผล
sw.ประชาชน	
sw.รัฐในกำกับ	

3 สุขภาพจิต/ยาเสพติด



sw.ใกล้
บ้านมีแผนกจิตเวช
ปรึกษาจิตแพทย์ผ่าน
ระบบ TELE
ดูแล บำบัดรักษา
ยาเสพติด ครบวงจร

เป้าหมาย	ผล
sw.ใกล้บ้านมีแผนกจิตเวช	หอผู้ป่วยจิตเวช (swศ. swท.)
ปรึกษาจิตแพทย์ผ่านระบบ TELE	กลุ่มงานจิตเวช (swข.)
ดูแล บำบัดรักษา ยาเสพติด ครบวงจร	จัดตั้งศูนย์มีมิตรรักภักดีทุกจังหวัด

4 มะเร็งครบวงจร



ป้องกัน คัดกรอง
รักษา ดูแล
วัคซีน
มะเร็งปากมดลูก
เร็งท่อน้ำดี
จัดตั้งทีม Cancer
Warrior

เป้าหมาย	ผล
ป้องกัน คัดกรอง รักษา ดูแล	
วัคซีนมะเร็งปากมดลูก	ฉีดวัคซีน HPV ครอบคลุม 11-20 ปี 1 ล้านโดส
เร็งท่อน้ำดี	คัดกรองพยาธิใบไม้ในตับ 100,000 คน
จัดตั้งทีม Cancer Warrior	จัดตั้งทีมทุกระดับ (ประเทศ/เขต/จังหวัด)

5 สร้างขวัญกำลังใจบุคลากร



สื่อสารสร้างความสัมพันธ์
ผู้ป่วย/ญาติ กับบุคลากร
สร้างขวัญกำลังใจ

เป้าหมาย	ผล
มี Care D+ Team ในหน่วยบริการทุกระดับ เป้าหมาย 10,000 คน	
-บรรจพยาบาล 3,000 คน. -กำหนดตำแหน่ง ชพ. เป้าหมายร้อยละ 80 -แพทย์ลาเรียน ได้รับการยกเว้นเลื่อนขั้นเงินเดือน	



6 การแพทย์ปฐมภูมิ

นัดหมายพบแพทย์
ตรวจเลือด รับยาใกล้บ้าน
หน่วยบริการร่วมปฐมภูมิ
อนามัยโรงเรียน (ครู หมอ พ่อแม่) 1 อำเภอ 1 โรงเรียน
Smart อสม.

เป้าหมาย	ผล
หน่วยบริการร่วมปฐมภูมิ	sw.สท. 2,750 แห่ง ร้านยาใกล้บ้าน 1,500 ร้าน
อนามัยโรงเรียน (ครู หมอ พ่อแม่) 1 อำเภอ 1 โรงเรียน	อำเภอสุขภาพดี 800 อำเภอ
Smart อสม.	อสม. สามารถจัดบริการปฐมภูมิ โดยใช้เทคโนโลยีดิจิทัล



7 สาธารณสุขชายแดนและพื้นที่เฉพาะ

สามจังหวัดชายแดน
ใต้/พื้นที่ชายแดน
กลุ่มประชากรเฉพาะ

เป้าหมาย	ผล
สามจังหวัดชายแดนใต้/พื้นที่ชายแดน	ส่งข้อมูลเบิกจ่ายกลุ่มผู้ปัญหาสถานะและสิทธิ > ร้อยละ 80
กลุ่มประชากรเฉพาะ	ขึ้นทะเบียนพระสงฆ์



8 สถานชิวาภิบาล

ดูแลผู้ป่วยติดเตียง/
ระยะสุดท้าย
ดูแลผู้ป่วยที่บ้าน

เป้าหมาย	ผล
ดูแลผู้ป่วยติดเตียง/ระยะสุดท้าย	จัดตั้งสถานชิวาภิบาลจังหวัดละ 1 แห่ง
ดูแลผู้ป่วยที่บ้าน	Hospital at home จังหวัดละ 1 แห่ง มีคลินิกผู้สูงอายุในโรงพยาบาลทุกระดับ

9 พัฒนา รพช.แม่ข่าย



ลดแออัด ลดรอคอย
ระบบส่งต่อไร้รอยต่อ
พัฒนาศักยภาพการ
วินิจฉัยด้วย CT/MRI
Mobile Stroke Unit

เป้าหมาย	ผล
ลดแออัด ลดรอคอย ระบบส่งต่อไร้รอยต่อ	sw.ระดับ A อนุมัติการจัดซื้อจัดจ้างเหมาบริการ CT ร้อยละ 100
พัฒนาศักยภาพการวินิจฉัยด้วย CT/MRI Mobile Stroke Unit	sw.ระดับ S+ มีแผนการให้บริการ CT ร้อยละ 50 ของเป้าหมาย

10 ดิจิทัลสุขภาพ



ใช้ระบบ อีซี. ในเดียว
รักษาทุกที่
sw.อัจฉริยะ

เป้าหมาย	ผล
ใช้ระบบ อีซี. ในเดียว รักษาทุกที่	ร้อยละ 100 sw.ในสังกัด สป.สร.เชื่อมโยงข้อมูล PHR และส่งข้อมูลผู้ป่วยแบบอิเล็กทรอนิกส์
sw.อัจฉริยะ	sw.สังกัด สป.สร.ผ่านเกณฑ์การประเมิน Smart Hospital ระดับเงิน ร้อยละ 50

11 ส่งเสริมการมีบุตร



เพิ่มอัตราการเกิด
ของเด็กคุณภาพ
คลินิกส่งเสริมการมีบุตร
ทารกแรกเกิดได้รับการคัดกรอง
IEM (40 โรค)
วาระแห่งชาติ

เป้าหมาย	ผล
เพิ่มอัตราการเกิดของเด็กคุณภาพ	sw.สังกัด สป.สร. ร้อยละ 100
คลินิกส่งเสริมการมีบุตร	ร้อยละ 50
ทารกแรกเกิดได้รับการคัดกรอง IEM (40 โรค)	ได้บรรจุเป็นวาระแห่งชาติ

12 เศรษฐกิจสุขภาพ



สร้างต้นแบบพื้นที่อายุยืน
ศูนย์กลางการแพทย์มูลค่าสูง
นวัตกรรมบริการ/
ผลิตภัณฑ์สุขภาพ
สร้างงานสร้างอาชีพ

เป้าหมาย	ผล
สร้างต้นแบบพื้นที่อายุยืน	Health cities model 1 แห่ง/เขต
ศูนย์กลางการแพทย์มูลค่าสูง	รับรอง wellness center 1,000 แห่ง
นวัตกรรมบริการ/ผลิตภัณฑ์สุขภาพ	ผลิตภัณฑ์สุขภาพชุมชนที่ได้รับการอนุญาตใหม่ร้อยละ 60
สร้างงานสร้างอาชีพ	ร้อยละ 50 ของผู้ผ่านอบรม Care assistance ประกอบอาชีพและสร้างรายได้

13 นวัตกรรมเพื่อความปลอดภัย



ยกระดับอาหาร สถานที่
ผู้ให้บริการ ยกระดับระบบเฝ้า
ระวังควบคุมโรค
เพิ่มบริการการแพทย์ฉุกเฉิน
ผู้ป่วยวิกฤต

เป้าหมาย	ผล
ยกระดับอาหาร สถานที่ผู้ให้บริการ ยกระดับระบบเฝ้าระวังควบคุมโรค	พื้นที่ท่องเที่ยวปลอดภัยและภัยสุขภาพ
เพิ่มบริการการแพทย์ฉุกเฉินผู้ป่วยวิกฤต	One Region One Sky Doctor

7
ประเด็น

One Region One Health One Hospital Health Station & Telehealth with One Smart card R10

ยกระดับ 30 บาท เพิ่มคุณภาพชีวิตประชาชน

1 ประเด็น : พัฒนาการเด็ก
EF EQ ดี และ IQ > 103

ประเด็น	เป้าหมาย	ผล

 นว.กนก วีระแสงพงษ์ นว.สสอ.ศรีสะเกษ

2 ประเด็น : ผู้สูงอายุ
กลุ่มวัยผู้สูงอายุ และบูรณาการเครือข่าย
และเมืองที่เป็นมิตรกับผู้สูงอายุ

ประเด็น	เป้าหมาย	ผล

 นว.พิทักษ์พงษ์ จันทร์แดง
รอง นว.สสอ.อุบลราชธานี /
นางสุวรรณี แสนสุข รอง นว.สสอ.ยโสธร

3 ประเด็น : เพิ่มประสิทธิภาพบริการ (CMI) sw.

ประเด็น	เป้าหมาย	ผล

 นว.มนต์ชัย วัฒนาศิริพงษ์
ผอ.สว.สสพสิริประสงค์
พญ.กัณตินันท์ มหาสุวีระชัย ผอ.สว.มุกดาหาร

4 ประเด็น : รนาคารกลาง เขตสุขภาพที่ 10

ประเด็น	เป้าหมาย	ผล

 นว.ลักษณะเลิศ วรรณภานี
ผอ.สว.กัณทรลักษณ์ จ.ศรีสะเกษ

5 ประเด็น : โรคไม่ติดต่อเรื้อรัง (NCDs)
NCD By 3 หมอ

ประเด็น	เป้าหมาย	ผล

 นว.ปฐมพงศ์ ปฐุโปร่ง นว.สสอ.อำนาจเจริญ
นว.นพพล บัวศรี รอง ผอ. สว.ศรีสะเกษ

6 ประเด็น : OVCCA
การป้องกันควบคุมโรคพยาธิใบไม้ตับและมะเร็งท่อน้ำดี

ประเด็น	เป้าหมาย	ผล

 พญ.บุศณี บุจรินทร์ ผอ.สคร. 10 อุบลฯ

7 ประเด็น : การดำเนินงานวัณโรค (TB) R10 End TB

ประเด็น	เป้าหมาย	ผล

 นว. กิตติศักดิ์ ฐานวิเศษ
ผอ.สว. ๕๐ พรรษา มหาวิทยาลัยราชภัฏ

ร่าง Timeline การกำกับติดตาม นโยบายเขตสุขภาพที่ 10

- ตัดข้อมูล สิ้นเดือน

- รวบรวมข้อมูล (จาก House model มีเกณฑ์ชี้วัดทั้งเชิงปริมาณและคุณภาพ บางตัวดึงจากระบบ บางตัวต้องประสานผู้รับผิดชอบรายจังหวัด)

- ประชุมคณะทำงาน

- วิเคราะห์ข้อมูล

- เสนอแนวทางแก้ไข

- นำเสนอผลงาน ทั้ง 7 ประเด็น (เน้นประเด็นสำคัญ)

- ส่งคืนข้อมูลพื้นที่



END