



# กลุ่มงานประกันสุขภาพ

**\*\*\* เรื่องนำเสนอ...เพื่อทราบ และกำกับ ติดตาม \*\*\***

1. สถานการณ์การเงินการคลังโรงพยาบาล เดือนตุลาคม 2566
2. ผลการจัดทำแผนเงินบำรุงหน่วยบริการ (รอบครึ่งปีแรก) ปีงบประมาณ 2567
3. ติดตามการดำเนินงานบริหารงบค่าเสื่อม UC ปีงบประมาณ 2566

คปสจ.ศก. @ สสจ.ศรีสะเกษ

ครั้งที่ 11 / 2566 วันที่ 30 พฤศจิกายน 2566

สถานการณ์การเงินการคลังโรงพยาบาล ณ 30 ตุลาคม 2566

หน่วยงาน	งวดเดือน	CR	QR	Cash	NWC	NI	Lil	Stl	Sul	Risk Scroing	EBITDA	เงินบำรุงคงเหลือสุทธิ
ศรีสะเกษ,รพศ.	ต.ค. 2566	2.74	2.41	1.06	633,798,130.57	95,395,681.13	0	0	0	0	98,197,828.02	23,242,837.67
ยางชุมน้อย,รพช.	ต.ค. 2566	6.51	6.22	4.98	43,045,907.36	3,377,533.86	0	0	0	0	3,983,256.51	31,092,828.57
กันทรารมย์,รพช.	ต.ค. 2566	1.66	1.44	0.96	34,623,352.37	1,336,476.15	0	0	0	0	2,807,697.43	-2,279,683.42
กันทรลักษณ์,รพช.	ต.ค. 2566	4.92	4.71	3.50	393,274,983.83	22,379,704.04	0	0	0	0	27,414,915.98	251,422,611.39
ขุขันธ์,รพช.	ต.ค. 2566	3.70	3.44	2.46	136,803,472.04	14,282,364.52	0	0	0	0	16,073,938.80	73,915,896.72
ไพรบึง,รพช.	ต.ค. 2566	4.13	3.99	3.69	56,912,666.02	-1,527,692.14	0	1	0	1	-993,416.40	48,941,436.17
ปรางค์กู่,รพช.	ต.ค. 2566	1.83	1.61	1.14	25,725,439.87	5,558,578.01	0	0	0	0	6,255,462.53	4,362,514.41
ขุนหาญ,รพช.	ต.ค. 2566	3.04	2.89	2.40	162,058,824.96	5,002,933.46	0	0	0	0	7,115,023.87	110,792,971.72
ราชไพศาล,รพช.	ต.ค. 2566	9.50	9.29	8.61	334,968,182.89	5,754,363.58	0	0	0	0	7,808,524.31	299,884,242.55
อุทุมพรพิสัย,รพช.	ต.ค. 2566	1.40	1.29	0.93	32,520,110.20	4,041,471.18	1	0	0	1	6,361,185.52	-5,977,107.83
บึงบูรพ์,รพช.	ต.ค. 2566	4.62	4.37	3.93	31,558,898.11	-947,140.82	0	1	0	1	-720,977.98	25,545,803.26
ห้วยทับทัน,รพช.	ต.ค. 2566	3.42	3.17	2.38	64,887,893.18	-1,215,318.04	0	1	0	1	-557,736.76	37,033,265.47
โนนคูณ,รพช.	ต.ค. 2566	3.88	3.55	2.62	26,598,612.78	5,181,633.83	0	0	0	0	5,517,289.83	15,006,071.94
ศรีรัตนะ,รพช.	ต.ค. 2566	2.02	1.87	1.47	34,251,169.37	-3,019,250.90	0	1	0	1	-3,475,761.78	15,862,921.73
วังหิน,รพช.	ต.ค. 2566	2.38	2.15	1.51	16,150,754.23	2,939,928.63	0	0	0	0	3,558,668.87	6,010,597.97
น้ำเกลี้ยง,รพช.	ต.ค. 2566	3.74	3.46	2.19	33,162,865.54	4,224,108.08	0	0	0	0	4,866,367.13	14,454,897.44
เมืองจันทร์,รพช.	ต.ค. 2566	5.82	5.68	5.37	46,938,113.24	394,912.24	0	0	0	0	1,101,791.04	42,538,432.25
เบญจลักษณ์เฉลิมฯ	ต.ค. 2566	3.37	3.24	2.93	65,420,684.92	125,045.69	0	0	0	0	989,476.33	53,415,987.67
พยุห์,รพช.	ต.ค. 2566	6.27	6.07	5.25	62,393,204.17	1,214,940.71	0	0	0	0	2,238,345.69	50,393,119.08
โพธิ์ศรีสุวรรณ,รพช.	ต.ค. 2566	3.20	2.95	2.02	21,786,639.24	3,898,172.18	0	0	0	0	4,519,727.26	10,150,435.17
ศิลาลาด,รพช.	ต.ค. 2566	3.56	3.33	2.83	20,265,722.04	1,448,397.02	0	0	0	0	1,919,889.38	14,498,723.84

ประสิทธิภาพการบริหารการเงินการคลัง (Total Performance Score) ไตรมาสที่ 4 ปีงบประมาณ 2566

โรงพยาบาล	คะแนน 1 ตัวชี้วัด กระบวนการ (Process Indicators)	คะแนน 2 ตัวชี้วัด ผลการดำเนินงาน (Outcome)	คะแนนประเมิน ประสิทธิภาพ	TPS Grade
รพ.ศรีสะเกษ	7.5	2	9.5	C
รพ.ยางชุมน้อย	7	2	9	C
รพ.กันทรารมย์	5	2	7	F
รพ.กันทรลักษ์	9	2	11	B
รพ.ขุขันธ์	8	2	10	C
รพ.ไพรบึง	6	3	9	C
รพ.ปรางค์กู่	6	2	8	D
รพ.ขุนหาญ	6.5	2	8.5	D
รพ.ราชไพศาล	10	3	13	A
รพ.อุทุมพรพิสัย	8	2	10	C
รพ.บึงบูรพ์	5	2	7	F
รพ.ห้วยทับทัน	7	3	10	C
รพ.โนนคูณ	8	3	11	B
รพ.ศรีรัตนะ	7.5	2	9.5	C
รพ.วังหิน	5.5	3	8.5	D
รพ.น้ำเกลี้ยง	6.5	4	10.5	B
รพ.ภูสิงห์	5.5	2	7.5	D
รพ.เมืองจันทร์	7.5	5	12.5	A
รพ.เบญจลักษ์เฉลิมพระเกียรติ	8	4	12	A
รพ.พยุห์	8	3	11	B
รพ.โพธิ์ศรีสุวรรณ	9	4	13	A
รพ.ศิลาลาด	6.5	2	8.5	D

# ผลการจัดทำแผนรายรับ-รายจ่ายเงินบำรุงโรงพยาบาล (รอบครึ่งปีแรก) ปีงบประมาณ 2567

		1	2	(1-2)			3	4	(3-4)
หน่วยงาน	เงินบำรุงคงเหลือ ณ 30 กันยายน 2566	ประมาณการรายรับ 2567	ประมาณการรายจ่าย 2567	รายได้สูง (ต่ำ) กว่า ค่าใช้จ่ายสุทธิ	สรุปแผน (ประมาณการ) เงินบำรุงปี 67	แผนการลงทุนด้วยเงินบำรุง ปี 2567	ปมก.เงินบำรุงคงเหลือ ณ 30 กันยายน 2567	หนี้สินและภาระผูกพัน ณ 30 กันยายน 2567	ปมก.เงินบำรุงคงเหลือ(หักหนี้สินและภาระผูกพัน) ณ 30 ก.ย.2567
ศรีสะเกษ,รพศ.	457,474,035.20	2,074,970,415.81	1,924,061,551.22	150,908,864.59	(เกินดุล)	52,444,078.22	608,382,899.79	363,192,066.01	245,190,833.78
ยางชุมน้อย,รพช.	35,844,305.88	68,552,085.55	78,605,145.06	(10,053,059.51)	ขาดดุล	11,050,000.00	25,791,246.37	10,672,162.67	15,119,083.70
กันทรารมย์,รพช.	40,490,441.99	158,621,623.06	158,589,727.91	31,895.15	(เกินดุล)	6,403,600.00	40,522,337.14	40,316,189.50	206,147.64
กันทรลักษ์,รพช.	362,212,777.71	485,234,798.80	583,827,466.74	(98,592,667.94)	ขาดดุล	83,624,300.00	263,620,109.77	88,165,804.30	175,454,305.47
ชูขันธุ์,รพช.	108,173,054.77	272,022,968.28	271,595,935.08	427,033.20	(เกินดุล)	29,892,923.00	108,600,087.97	42,920,500.00	65,679,587.97
ไพรบึง,รพช.	64,842,824.66	63,250,753.00	84,215,111.69	(20,964,358.69)	ขาดดุล	13,838,450.00	43,878,465.97	16,518,794.31	27,359,671.66
ปราสาท,รพช.	36,208,030.14	113,676,549.26	120,557,099.88	(6,880,550.62)	ขาดดุล	2,211,410.72	29,327,479.52	16,166,692.47	13,160,787.05
ขุนหาญ,รพช.	183,313,198.43	172,652,662.48	222,959,186.20	(50,306,523.72)	ขาดดุล	61,979,700.00	133,006,674.71	60,592,768.00	72,413,906.71
ราชีไศล,รพช.	341,507,505.26	159,916,628.04	219,518,455.37	(59,601,827.33)	ขาดดุล	16,575,000.00	281,905,677.93	34,343,125.09	247,562,552.84
อุทุมพรพิสัย,รพช.	67,160,853.03	236,791,194.07	255,688,200.23	(18,897,006.16)	ขาดดุล	15,270,651.19	48,263,846.87	60,617,166.23	(12,353,319.36)
บึงบูรพ์,รพช.	37,181,083.28	41,133,599.48	53,968,366.81	(12,834,767.33)	ขาดดุล	8,183,600.00	24,346,315.95	9,163,664.42	15,182,651.53
ห้วยทับทัน,รพช.	60,425,850.53	75,787,422.91	83,776,997.65	(7,989,574.74)	ขาดดุล	6,533,000.00	52,436,275.79	11,215,000.00	41,221,275.79
โนนคูณ,รพช.	20,057,232.75	89,475,605.11	84,804,335.67	4,671,269.44	(เกินดุล)	12,260,500.00	24,728,502.19	12,855,709.75	11,872,792.44
ศรีรัตนะ,รพช.	46,556,035.94	138,557,719.74	134,683,211.75	3,874,507.99	(เกินดุล)	16,760.00	50,430,543.93	17,514,114.50	32,916,429.43
วังหิน,รพช.	12,921,173.69	65,986,563.52	64,170,544.28	1,816,019.24	(เกินดุล)	-	14,737,192.93	12,347,980.00	2,389,212.93
น้ำเกลี้ยง,รพช.	22,222,394.29	78,312,940.69	75,321,764.72	2,991,175.97	(เกินดุล)	7,557,000.00	25,213,570.26	11,480,913.90	13,732,656.36
เมืองจันทร์,รพช.	57,539,606.73	47,694,225.94	75,324,672.96	(27,630,447.02)	ขาดดุล	6,533,000.00	29,909,159.71	15,453,898.67	14,455,261.04
เบญจลักษ์เฉลิมฯ	79,264,592.26	82,750,000.00	97,250,000.00	(14,500,000.00)	ขาดดุล	21,735,404.19	64,764,592.26	26,000,000.00	38,764,592.26
พยุห์,รพช.	57,889,636.16	72,337,192.87	76,777,458.73	(4,440,265.86)	ขาดดุล	6,590,800.00	53,449,370.30	8,034,820.71	45,414,549.59
โพธิ์ศรีสุวรรณ,รพช.	17,661,497.79	47,115,133.52	45,720,620.19	1,394,513.33	(เกินดุล)	1,308,000.00	19,056,011.12	6,580,870.65	12,475,140.47
ศิลาลาด,รพช.	25,201,794.20	40,965,916.01	52,704,933.59	(11,739,017.58)	ขาดดุล	16,022,690.00	13,462,776.62	6,475,101.23	6,987,675.39

# การอนุมัติแผนรับ-จ่ายเงินบำรุง (รอบครึ่งปีแรก) ปีงบประมาณ 2567

อำเภอ	โรงพยาบาล		สสอ.	รพ.สต.
	แผนเงินบำรุงปี 67-69	แผนลงทุนปี 67-69	แผนเงินบำรุงปี 67	แผนเงินบำรุงปี 67
เมืองศรีสะเกษ	อนุมัติแล้ว	อนุมัติแล้ว	อนุมัติแล้ว	ไม่มี รพ.สต. สังกัด สสจ.ศก.
กันทรลักษณ์	อนุมัติแล้ว	อนุมัติแล้ว	เสนอเพิ่ม/รอ นพ.สสจ. ลงนาม	เสนอเพิ่ม/รอ นพ.สสจ. ลงนาม
กันทรารมย์	อนุมัติแล้ว	อนุมัติแล้ว	อนุมัติแล้ว	อนุมัติแล้ว
ขุขันธ์	อนุมัติแล้ว	อนุมัติแล้ว	อนุมัติแล้ว	อนุมัติแล้ว
ขุนหาญ	อนุมัติแล้ว	อนุมัติแล้ว	ส่งแล้วอยู่ในระหว่างแก้ไข	ส่งแล้วอยู่ในระหว่างแก้ไข
อุทุมพรพิสัย	อนุมัติแล้ว	อนุมัติแล้ว	เสนอเพิ่ม/รอ นพ.สสจ. ลงนาม	เสนอเพิ่ม/รอ นพ.สสจ. ลงนาม
น้ำเกลี้ยง	อนุมัติแล้ว	อนุมัติแล้ว	อนุมัติแล้ว	ไม่มี รพ.สต. สังกัด สสจ.ศก.
โนนคูณ	อนุมัติแล้ว	อนุมัติแล้ว	เสนอเพิ่ม/รอ นพ.สสจ. ลงนาม	เสนอเพิ่ม/รอ นพ.สสจ. ลงนาม
บึงบูรพ์	อนุมัติแล้ว	อนุมัติแล้ว	ไม่มีเงินบำรุง	อนุมัติแล้ว
เบญจลักษณ์	อนุมัติแล้ว	อนุมัติแล้ว	อนุมัติแล้ว	อนุมัติแล้ว
ไพรบึง	อนุมัติแล้ว	อนุมัติแล้ว	เสนอเพิ่ม/รอ นพ.สสจ. ลงนาม	เสนอเพิ่ม/รอ นพ.สสจ. ลงนาม
ปรางค์กู่	อนุมัติแล้ว	อนุมัติแล้ว	อนุมัติแล้ว	อนุมัติแล้ว
ห้วยทับทัน	อนุมัติแล้ว	อนุมัติแล้ว	ไม่มีเงินบำรุง	อนุมัติแล้ว
พยุห์	อนุมัติแล้ว	อนุมัติแล้ว	อนุมัติแล้ว	อนุมัติแล้ว
ภูสิงห์	อนุมัติแล้ว	อนุมัติแล้ว	ส่งแล้วอยู่ในระหว่างแก้ไข	ส่งแล้วอยู่ในระหว่างแก้ไข
เมืองจันทร์	อนุมัติแล้ว	อนุมัติแล้ว	ไม่มีเงินบำรุง	อนุมัติแล้ว
ยางชุมน้อย	อนุมัติแล้ว	อนุมัติแล้ว	ไม่มีเงินบำรุง	เสนอเพิ่ม/รอ นพ.สสจ. ลงนาม
ราชีไศล	อนุมัติแล้ว	อนุมัติแล้ว	ไม่มีเงินบำรุง	อนุมัติแล้ว
วังหิน	อนุมัติแล้ว	อนุมัติแล้ว	ไม่มีเงินบำรุง	อนุมัติแล้ว
ศรีรัตนะ	อนุมัติแล้ว	อนุมัติแล้ว	อนุมัติแล้ว	อนุมัติแล้ว
โพธิ์ศรีสุวรรณ	อนุมัติแล้ว	อนุมัติแล้ว	ไม่มีเงินบำรุง	ไม่มี รพ.สต. สังกัด สสจ.ศก.
ศิลาลาด	อนุมัติแล้ว	อนุมัติแล้ว	ไม่มีเงินบำรุง	อนุมัติแล้ว



# ติดตามการดำเนินงานงบค่าเสื่อม ปี 2566 วงเงิน 10% ระดับเขต

ยังไม่ดำเนินการ

ทำแผนการจัดซื้อจัดจ้างแล้ว

ขออนุมัติจัดซื้อจัดจ้าง

ทำสัญญาแล้ว

ตรวจรับแล้ว

เบิกจ่ายเงินแล้ว

0%

รายการที่ทำแผนแล้ว 16

ยังไม่ได้ดำเนินการ    จัดทำแผนการจัดซื้อ/จ้างแล้ว    ขออนุมัติจัดซื้อ/จ้างแล้ว    ทำสัญญาเรียบร้อยแล้ว    ตรวจรับเรียบร้อยแล้ว    เบิกจ่ายเงินแล้ว    ร้อยละเบิกจ่ายเงินแล้ว

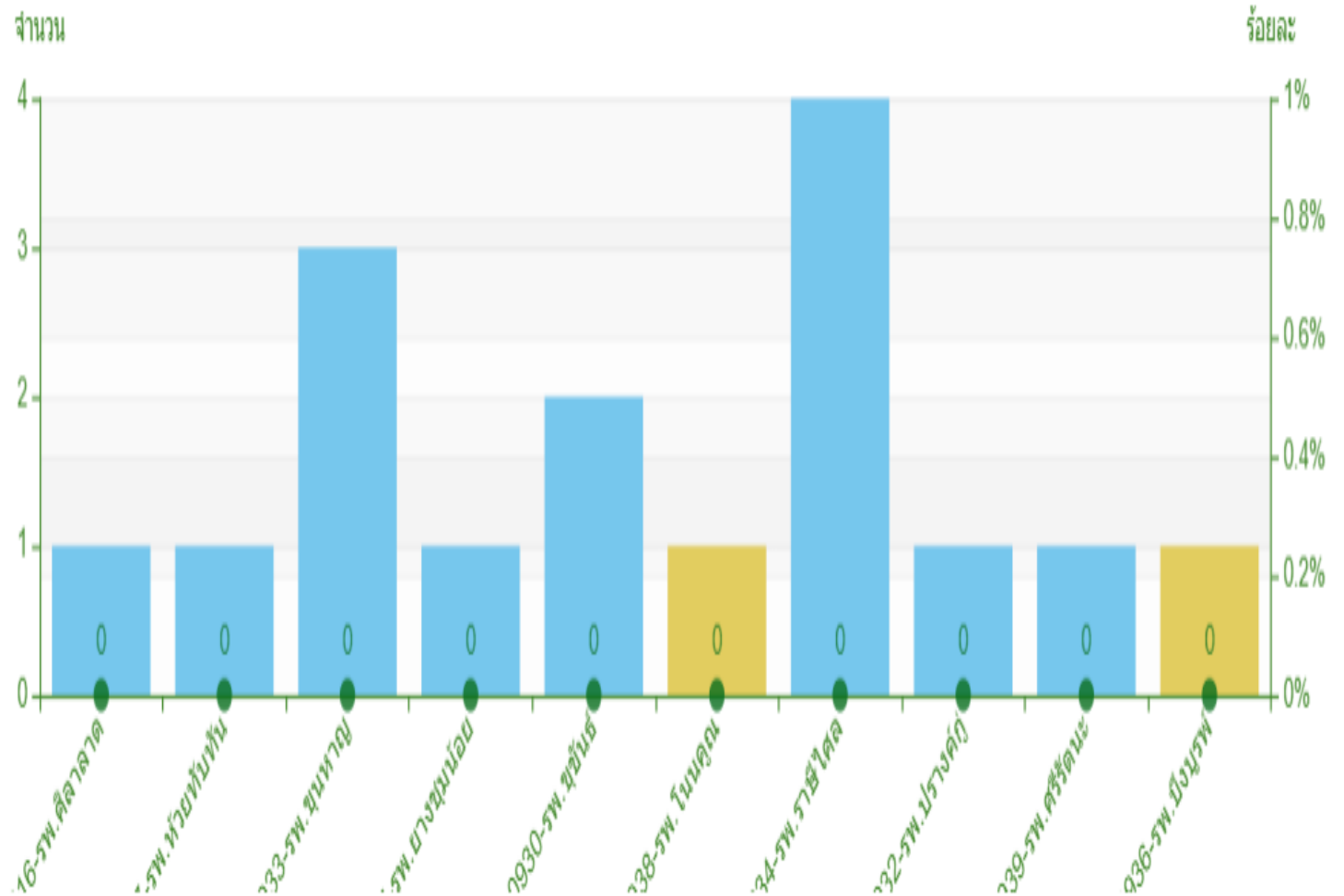



# ติดตามการดำเนินงานงบค่าเสื่อม ปี 2566 **วงเงิน 10% ระดับเขต**

ชื่อหน่วยงาน	วงเงินงบประมาณ	งบประมาณตามแผน	รายการ	อยู่ระหว่างดำเนินการ		เบิกจ่ายเงินแล้ว	
				รายการ	ร้อยละ	รายการ	ร้อยละ
รพ. ชูชั้นธุ์	1,720,000.00	1,720,000.00	2	2	100	0	0
รพ. บึงบูรพ์	2,500,000.00	2,500,000.00	1	1	100	0	0
รพ. ห้วยทับทัน	300,000.00	300,000.00	1	1	100	0	0
รพ. ศีลาลาด	460,000.00	460,000.00	1	1	100	0	0
รพ. ปรางค์กู่	920,000.00	920,000.00	1	1	100	0	0
รพ. ราษีไศล	3,580,000.00	3,580,000.00	4	4	100	0	0
รพ. ชุนหาญ	2,500,000.00	2,500,000.00	3	3	100	0	0
รพ. ศรีรัตนะ	370,000.00	370,000.00	1	1	100	0	0
รพ. ยางชุมน้อย	150,000.00	150,000.00	1	1	100	0	0
รพ. โนนคูณ	2,500,000.00	2,500,000.00	1	1	100	0	0
รวม	15,000,000.00	15,000,000.00	16	16	100	0	0



# ติดตามการดำเนินงานงบค่าเสื่อม ปี 2566 วงเงิน 20% ระดับจังหวัด (สังกัด สป.สช)

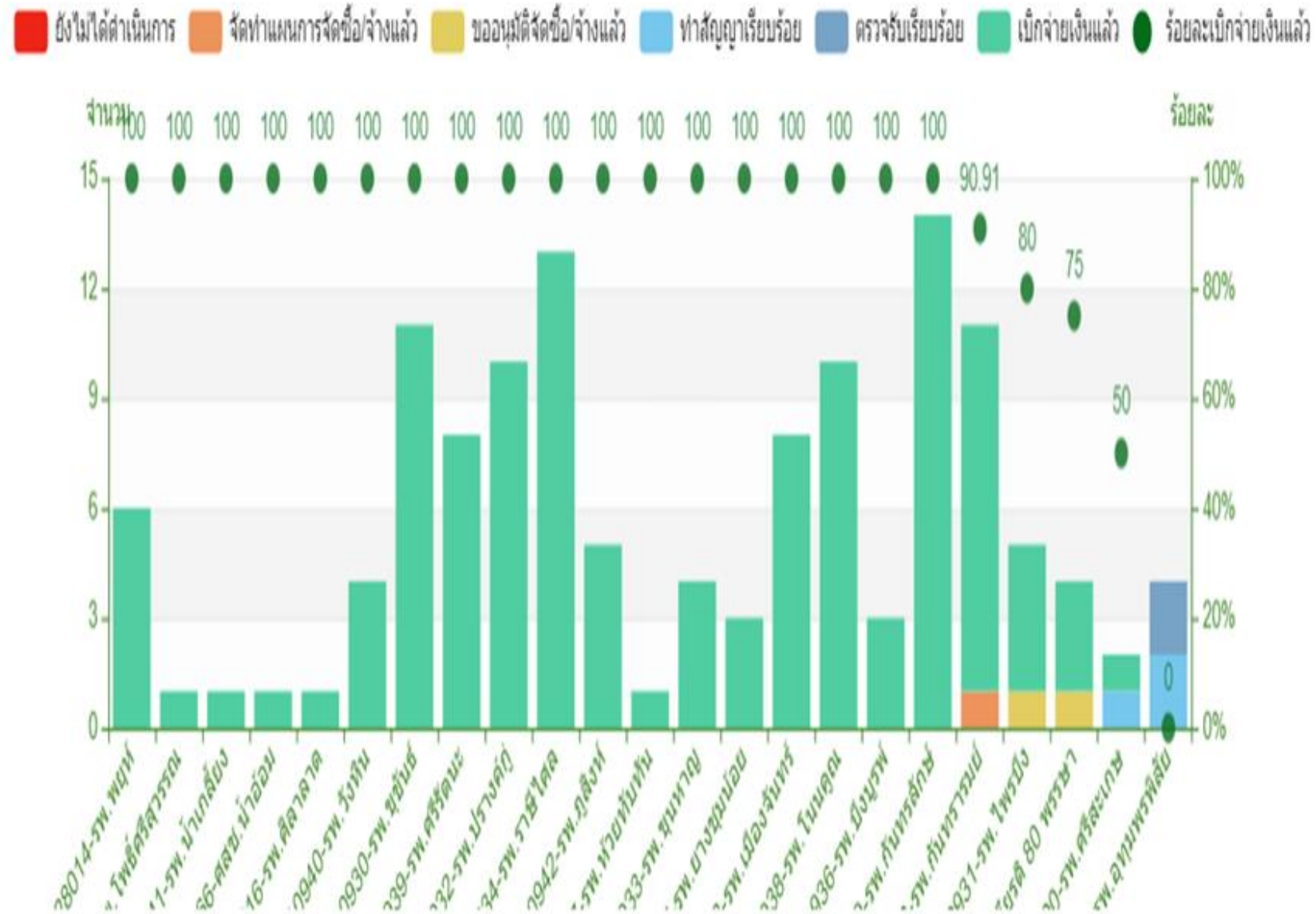





# ตารางติดตามการดำเนินงานงบค่าเสื่อม ปี 2566

วงเงิน 20% ระดับจังหวัด (สังกัด สป.สธ)

ชื่อหน่วยงาน	วงเงินงบประมาณ	งบประมาณตามแผน	รายการ	อยู่ระหว่างดำเนินการ		เบิกจ่ายเงินแล้ว	
				รายการ	ร้อยละ	รายการ	ร้อยละ
รพ. ชูชั้นรต์	1,297,500.00	1,297,500.00	11	0	0	11	100
รพ. อุทุมพรพิสัย	1,130,000.00	1,130,000.00	4	4	100	0	0
รพ. บึงบูรพ์	100,000.00	100,000.00	3	0	0	3	100
รพ. เมืองจันทร์	2,624,500.00	2,624,500.00	8	0	0	8	100
รพ. พยุห้	1,383,000.00	1,383,000.00	6	0	0	6	100
รพ. ห้วยทับทัน	460,000.00	460,000.00	1	0	0	1	100
รพ. ศิลาลาด	80,000.00	80,000.00	1	0	0	1	100
รพ. กันทรารมย์	2,890,000.00	2,890,000.00	11	1	9.09	10	90.91
รพ. เเบญจลักษณ์ฯ	2,675,000.00	2,675,000.00	4	1	25	3	75
รพ. วังหิน	860,000.00	860,000.00	4	0	0	4	100
รพ. น้ำเกลี้ยง	460,000.00	460,000.00	1	0	0	1	100
รพ. ไพรบึง	2,715,000.00	2,715,000.00	5	1	20	4	80
รพ. ปรากฏ์	984,000.00	984,000.00	10	0	0	10	100
รพ. ราชไศล	1,465,000.00	1,465,000.00	13	0	0	13	100
ศสช. น้ำอ้อม	120,000.00	120,000.00	1	0	0	1	100
รพ. ชุนหาญ	650,000.00	650,000.00	4	0	0	4	100
รพ. ศรีรัตนะ	774,000.00	774,000.00	8	0	0	8	100
รพ. ศรีสะเกษ	130,000.00	130,000.00	2	1	50	1	50
รพ. ยางชุมน้อย	550,000.00	550,000.00	3	0	0	3	100
รพ. ภูสิงห์	590,000.00	590,000.00	5	0	0	5	100
รพ. กันทรลักษณ์	1,098,000.00	1,098,000.00	14	0	0	14	100
รพ. โนนคูณ	258,000.00	258,000.00	10	0	0	10	100
รพ. โพธิ์ศรีสุวรรณ	2,500,000.00	2,500,000.00	1	0	0	1	100
รวม	25,794,000.00	25,794,000.00	130	8	6.15	122	93.85



# ติดตามการดำเนินงานงบค่าเสื่อม ปี 2566 วงเงิน 70% ระดับ CUP (สังกัด สป.สธ.)

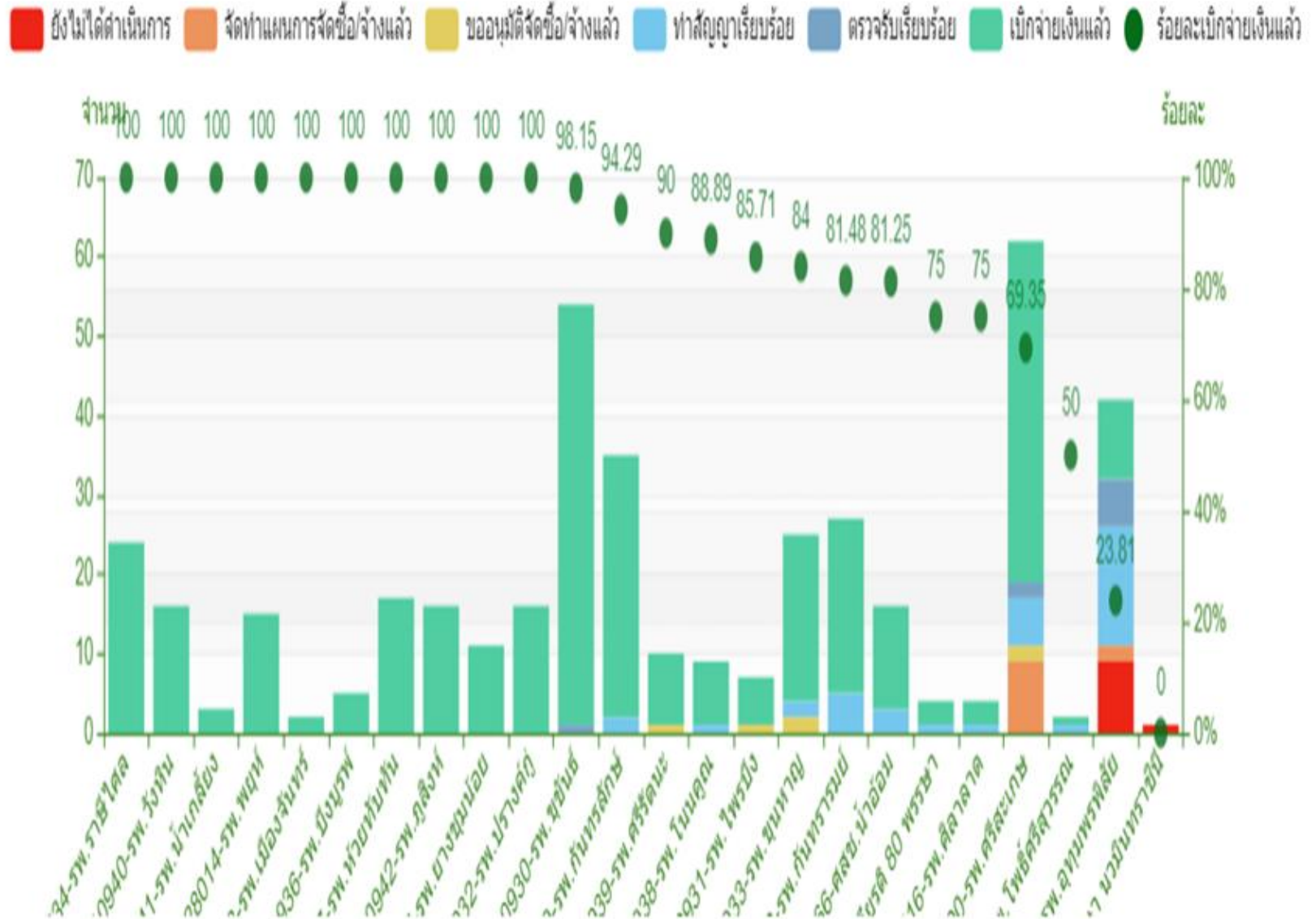



# ติดตามการดำเนินงานงบค่าเสื่อม ปี 2566 วงเงิน 70% ระดับ CUP (สังกัด สป.สธ)

ชื่อหน่วยงาน	วงเงินงบประมาณ	งบประมาณตามแผน	รายการ	ยังไม่ได้ดำเนินการ		อยู่ระหว่างดำเนินการ		เบิกจ่ายเงินแล้ว	
				จำนวน	ร้อยละ	รายการ	ร้อยละ	รายการ	ร้อยละ
สอ.เฉลิมพระเกียรติฯ	15,000.00	15,000.00	1	1	100	0	0	0	0
รพ.ศรีสะเกษ	25,292,415.81	25,292,415.81	62	0	0	19	30.65	43	69.35
รพ.ยางชุมน้อย	1,710,192.13	1,710,192.13	11	0	0	0	0	11	100
รพ.กันทรารมย์	3,835,845.42	3,835,845.42	27	0	0	5	18.52	22	81.48
รพ.กันทรลักษ์	8,406,811.13	8,406,811.13	35	0	0	2	5.71	33	94.29
รพ.ซุซันธุ์	6,482,665.22	6,482,665.22	54	0	0	1	1.85	53	98.15
รพ.ไพรบึง	1,651,314.79	1,651,314.79	7	0	0	1	14.29	6	85.71
รพ.ปราสาท	2,964,770.06	2,964,770.06	16	0	0	0	0	16	100
รพ.ขุนหาญ	5,365,853.45	5,365,853.45	25	0	0	4	16	21	84
รพ.ราชโศภิต	4,412,935.37	4,412,935.37	24	0	0	0	0	24	100
รพ.อุทุมพรพิสัย	4,262,720.86	4,262,720.86	42	9	21.43	23	54.76	10	23.81
รพ.บึงบูรพ์	554,900.99	554,900.99	5	0	0	0	0	5	100
รพ.ห้วยทับทัน	1,430,137.65	1,430,137.65	17	0	0	0	0	17	100
รพ.โนนคูณ	1,847,532.87	1,847,532.87	9	0	0	1	11.11	8	88.89
รพ.ศรีรัตน	2,378,173.26	2,378,173.26	10	0	0	1	10	9	90
รพ.วังหิน	1,693,310.93	1,693,310.93	16	0	0	0	0	16	100
รพ.น้ำเกลี้ยง	1,227,199.78	1,227,199.78	3	0	0	0	0	3	100
รพ.ภูสิงห์	2,783,838.88	2,783,838.88	16	0	0	0	0	16	100
รพ.เมืองจันทร์	643,236.24	643,236.24	2	0	0	0	0	2	100
รพ.เบญจลักษ์ฯ	1,466,490.78	1,466,490.78	4	0	0	1	25	3	75
รพ.พยุห์	1,472,621.67	1,472,621.67	15	0	0	0	0	15	100
รพ.โพธิ์ศรีสุวรรณ	650,556.23	650,556.23	2	0	0	1	50	1	50
รพ.ศิลาลาด	652,682.64	652,682.64	4	0	0	1	25	3	75
ศสช.น้ำอ้อม	853,376.53	853,376.53	16	0	0	3	18.75	13	81.25
รวม	82,054,582.69	82,054,582.69	423	10	2.36	63	14.9	350	82.74

# การดำเนินงานบริหารงบค่าเสื่อม ปี 2566

วงเงิน 20% ระดับจังหวัด (รพ.สต.สังกัด อบจ.)

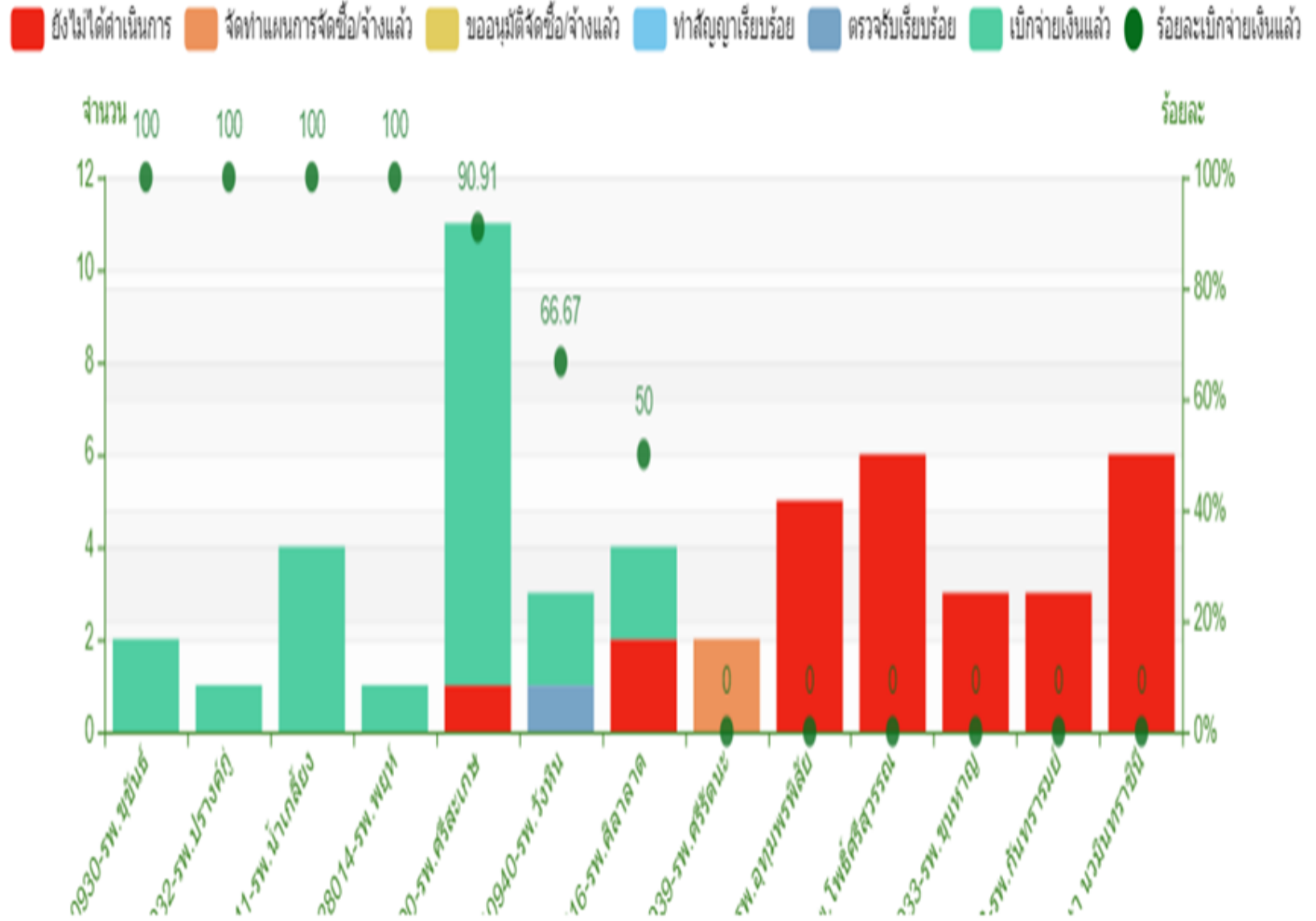

# การดำเนินงานบริหารงบประมาณ ปี 2566 วงเงิน 20% ระดับจังหวัด (รพ.สต.สังกัด อบจ.)

ชื่อหน่วยงาน	วงเงินงบประมาณ	งบประมาณตามแผน	รายการ	ยังไม่ได้ดำเนินการ		อยู่ระหว่างดำเนินการ		เบิกจ่ายเงินแล้ว	
				จำนวน	ร้อยละ	รายการ	ร้อยละ	รายการ	ร้อยละ
รพ.ชุมชน	100,000.00	100,000.00	2	0	0	0	0	2	100
รพ.อุทุมพรพิสัย	87,000.00	87,000.00	5	5	100	0	0	0	0
รพ.พยุห์	20,000.00	20,000.00	1	0	0	0	0	1	100
รพ.ศิลาลาด	71,000.00	71,000.00	4	2	50	0	0	2	50
สอ.เฉลิมพระเกียรติฯ	73,400.00	73,400.00	6	6	100	0	0	0	0
รพ.กันทรารมย์	180,000.00	180,000.00	3	3	100	0	0	0	0
รพ.วังหิน	210,000.00	210,000.00	3	0	0	1	33.33	2	66.67
รพ.น้ำเกลี้ยง	310,000.00	310,000.00	4	0	0	0	0	4	100
รพ.ปราสาท	70,000.00	70,000.00	1	0	0	0	0	1	100
รพ.ขุนหาญ	135,000.00	135,000.00	3	3	100	0	0	0	0
รพ.ศรีรัตนะ	84,000.00	84,000.00	2	0	0	2	100	0	0
รพ.ศรีสะเกษ	611,200.00	611,200.00	11	1	9.09	0	0	10	90.91
รพ.โพธิ์ศรีสุวรรณ	176,155.88	176,155.88	6	6	100	0	0	0	0
<b>รวม</b>	<b>2,127,755.88</b>	<b>2,127,755.88</b>	<b>51</b>	<b>26</b>	<b>50.98</b>	<b>3</b>	<b>5.88</b>	<b>22</b>	<b>43.14</b>

# การดำเนินงานบริหารงบค่าเสื่อม ปี 2566

วงเงิน 70% ระดับหน่วยบริการ (รพ.สต.สังกัด อบจ.)

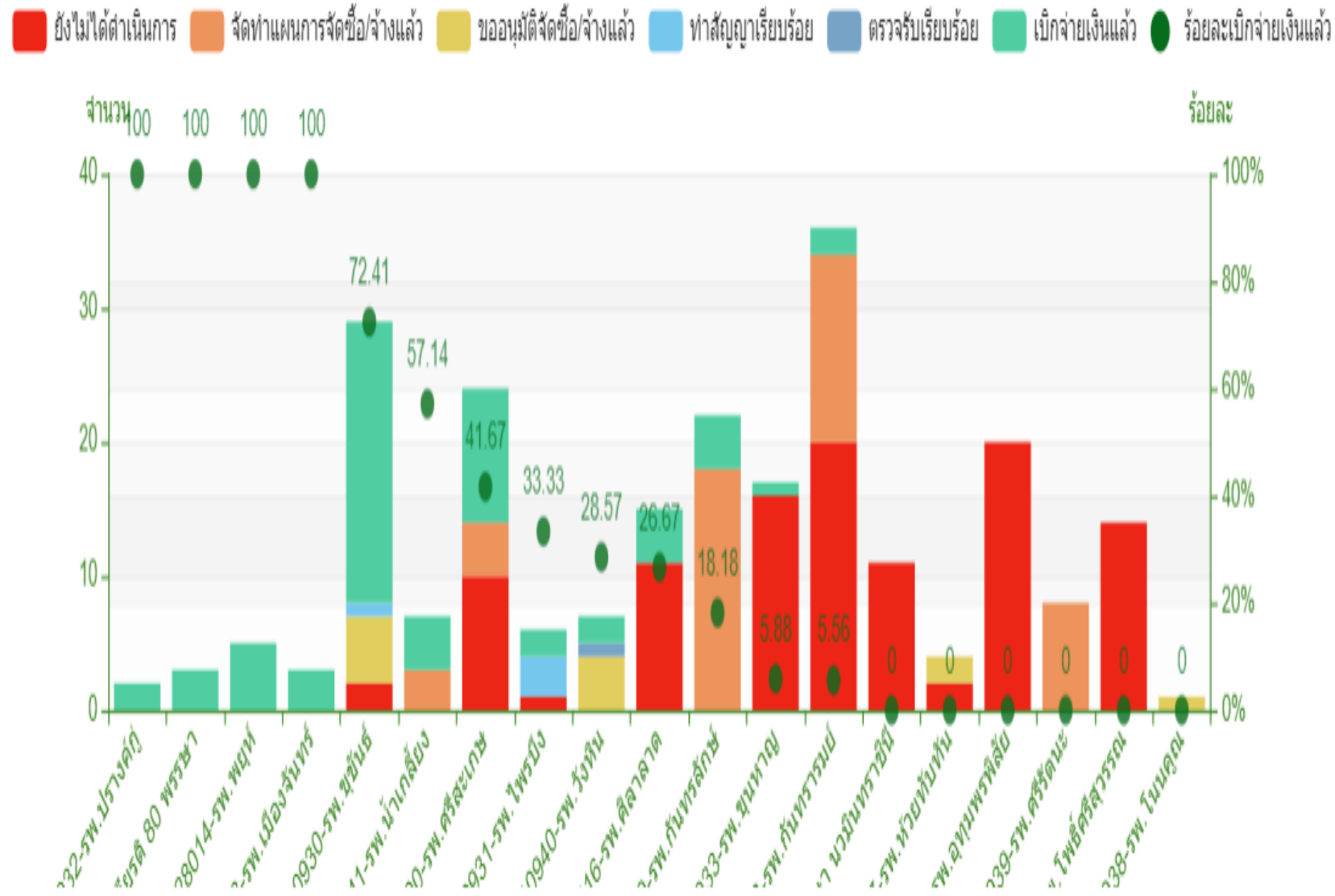
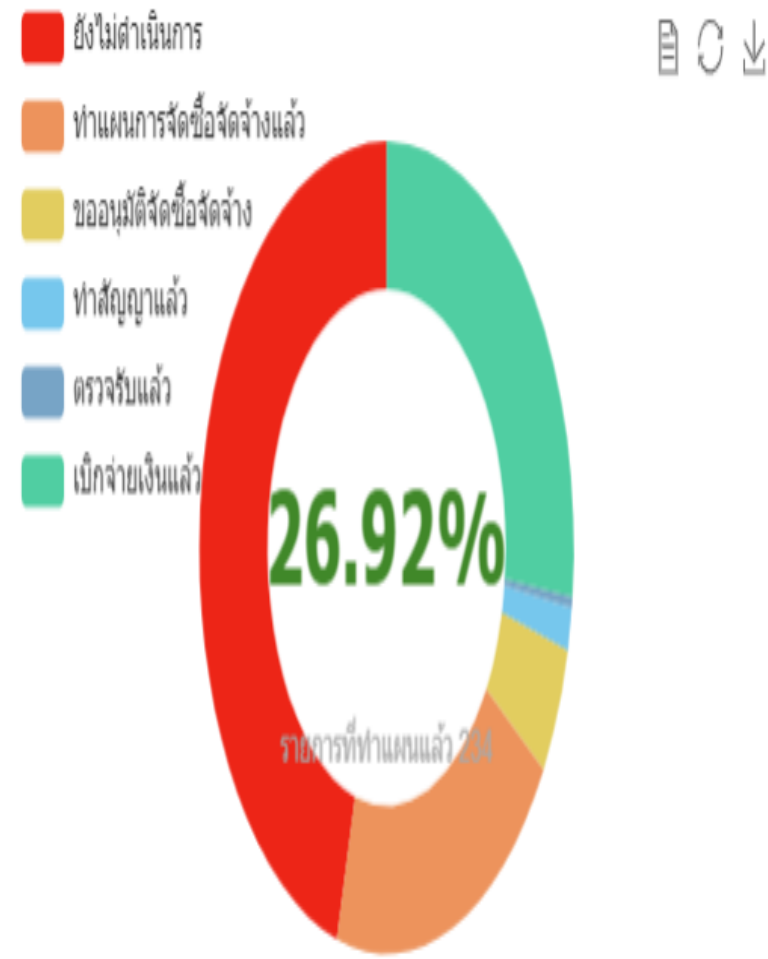

# การดำเนินงานบริหารงบประมาณปี 2566

## วงเงิน 70% ระดับหน่วยบริการ (รพ.สต.สังกัด อบจ.)

ชื่อหน่วยงาน	วงเงินงบประมาณ	งบประมาณตามแผน	รายการ	ยังไม่ได้ดำเนินการ		อยู่ระหว่างดำเนินการ		เบิกจ่ายเงินแล้ว	
				จำนวน	ร้อยละ	รายการ	ร้อยละ	รายการ	ร้อยละ
รพ.ชุมชน	1,283,948.44	1,283,948.44	29	2	6.9	6	20.69	21	72.41
รพ.อุทุมพรพิสัย	1,891,000.00	1,891,000.00	20	20	100	0	0	0	0
รพ.เมืองจันทร์	302,993.47	302,993.47	3	0	0	0	0	3	100
รพ.พยุห์	152,427.34	152,427.34	5	0	0	0	0	5	100
รพ.ห้วยทับทัน	415,071.53	415,071.53	4	2	50	2	50	0	0
รพ.ศิลาลาด	403,283.69	403,283.69	15	11	73.33	0	0	4	26.67
สอ.เฉลิมพระเกียรติฯ	633,275.99	633,275.99	11	11	100	0	0	0	0
รพ.กันทรารมย์	1,182,868.00	1,182,868.00	36	20	55.56	14	38.88	2	5.56
รพ.เบญจลักษณ์	296,093.67	296,093.67	3	0	0	0	0	3	100
รพ.วังหิน	875,000.00	875,000.00	7	0	0	5	71.43	2	28.57
รพ.น้ำเกลี้ยง	1,311,800.96	1,311,800.96	7	0	0	3	42.86	4	57.14
รพ.ไพรบึง	545,000.00	545,000.00	6	1	16.67	3	50	2	33.33
รพ.ปรางค์กู่	170,000.00	170,000.00	2	0	0	0	0	2	100
รพ.ขุนหาญ	612,534.35	612,534.35	17	16	94.12	0	0	1	5.88
รพ.ศรีรัตนะ	355,877.18	355,877.18	8	0	0	8	100	0	0
รพ.ศรีสะเกษ	4,018,400.28	4,018,400.28	24	10	41.67	4	16.66	10	41.67
รพ.กันทรลักษณ์	2,537,838.03	2,537,838.03	22	0	0	18	81.82	4	18.18
รพ.โนนคูณ	126,720.88	126,720.88	1	0	0	1	100	0	0
รพ.โพธิ์ศรีสุวรรณ	684,984.93	684,984.93	14	14	100	0	0	0	0
รวม	17,799,118.74	17,799,118.74	234	107	45.73	64	27.35	63	26.92



Thank you