

โครงการคัดกรองมะเร็งเต้านมโดย เครื่องเอกซเรย์
เต้านมเคลื่อนที่ (Mammogram) ในสตรีกลุ่มเสี่ยงและด้อยโอกาส
4 หน่วย 4 ภาค ทั่วประเทศ

เฉลิมพระเกียรติพระบาทสมเด็จพระวชิรเกล้าเจ้าอยู่หัว
เนื่องในโอกาสเจริญพระชนมพรรษา ครบ ๗๐ พรรษา
28 กรกฎาคม 2565



วัตถุประสงค์/กิจกรรมที่ดำเนินการ

1. เจลิมพระเกียรติพระบาทสมเด็จพระวชิรเกล้าเจ้าอยู่หัว ในโอกาสเจริญพระชนมพรรษา ๗๐ พรรษา (ระยะเวลาการดำเนินโครงการ 2565-2567)
2. รณรงค์ให้สุขศึกษา/ประชาสัมพันธ์ ให้ประชาชนทั่วไปและสตรีเข้าใจเรื่องมะเร็งเต้านม
3. คัดกรอง ค้นหาผู้ที่มีปัจจัยเสี่ยงต่อการเกิดโรคมะเร็งเต้านม
4. ตรวจเต้านมโดยแพทย์ และเจ้าหน้าที่สาธารณสุข
5. เอกซเรย์เต้านมโดยเครื่องเอกซเรย์เต้านม (Mammogram) ในสตรีสงสัยว่าจะเป็นมะเร็งเต้านม
6. ส่งต่อผู้ที่สงสัยว่าจะเป็นมะเร็งเต้านมไป รพ./ ศูนย์มะเร็ง เพื่อวินิจฉัยและรักษาในระบบหลักประกันสุขภาพถ้วนหน้า

กำหนดการ ฯ (๑๐-๒๘ มิ.ย. ๒๕๖๗)

- 10 มิ.ย. ณ เรือนจำจังหวัดศรีสะเกษ
- 11-12 มิ.ย. ณ รร. โพนยาง อ.วังหิน
- 13-14 มิ.ย. ณ รร. บ้านผักแพว
(ศรราชภัฏรังสฤษฎ์ อ.กันทรารมย์)
- 17 มิ.ย. ณ เรือนจำอำเภอกันทรลักษ์
- 18-19 มิ.ย. ณ อบต. ละเอาะ อ.น้ำเกลี้ยง
- 20-21 มิ.ย. ณ อบต. หนองครก อ.เมือง ฯ
- 24-25 มิ.ย. ณ อบต. กฤษณา อ. ชูขันธ์
- 26-28 มิ.ย. ณ วัดปราสาทเขื่อนเหนือ (อบจ.) อ.ไพรบึง

ประชาสัมพันธ์
ให้สตรีทุกท่าน/
ประชาชนสตรี
ที่สนใจเข้ารับ
บริการตาม
กำหนดการ

การเตรียมการและสนับสนุนบุคลากร ในการดำเนินกิจกรรม

1. สํารวจกลุ่มเสี่ยง 50-60 คน เพื่อเข้าร่วมกิจกรรม
2. ประชาสัมพันธ์ไปยังกลุ่มสตรี และผู้สนใจ เข้าร่วมกิจกรรม จำนวน ประมาณ 200-350 คน
3. การจัดเตรียมพื้นที่ สามารถรองรับขบวนรถ Mammogram ขนาดความสูง 4.5 เมตร จำนวน 4 คัน ได้
4. ประสานขอรถปั่นไฟฟ้าสํารอง (รถ Mammogram ต้อง เปิดเครื่องปรับอากาศ ตลอด 24 ชั่วโมง มุลนิธิดำเนินการ ประสาน)
๕. การสนับสนุนบุคลากรในการดำเนินงาน
 - รังสีแพทย์ 2 คน (มุลนิธิฯ 1 คน, รพ.ศรีสะเกษ 1 คน)
 - แพทย์ ศัลยแพทย์ จากโรงพยาบาลในพื้นที่
 - เจ้าหน้าที่ประจำจุดลงทะเบียน/ซักประวัติ จุดบันทึกข้อมูล + authentication 5-10 คน
 - เจ้าหน้าที่ประจำจุดสอนตรวจเต้านมด้วยตนเอง 5-7 คน
 - พยาบาลวิชาชีพประจำจุดส่งต่อ 2-4 คน

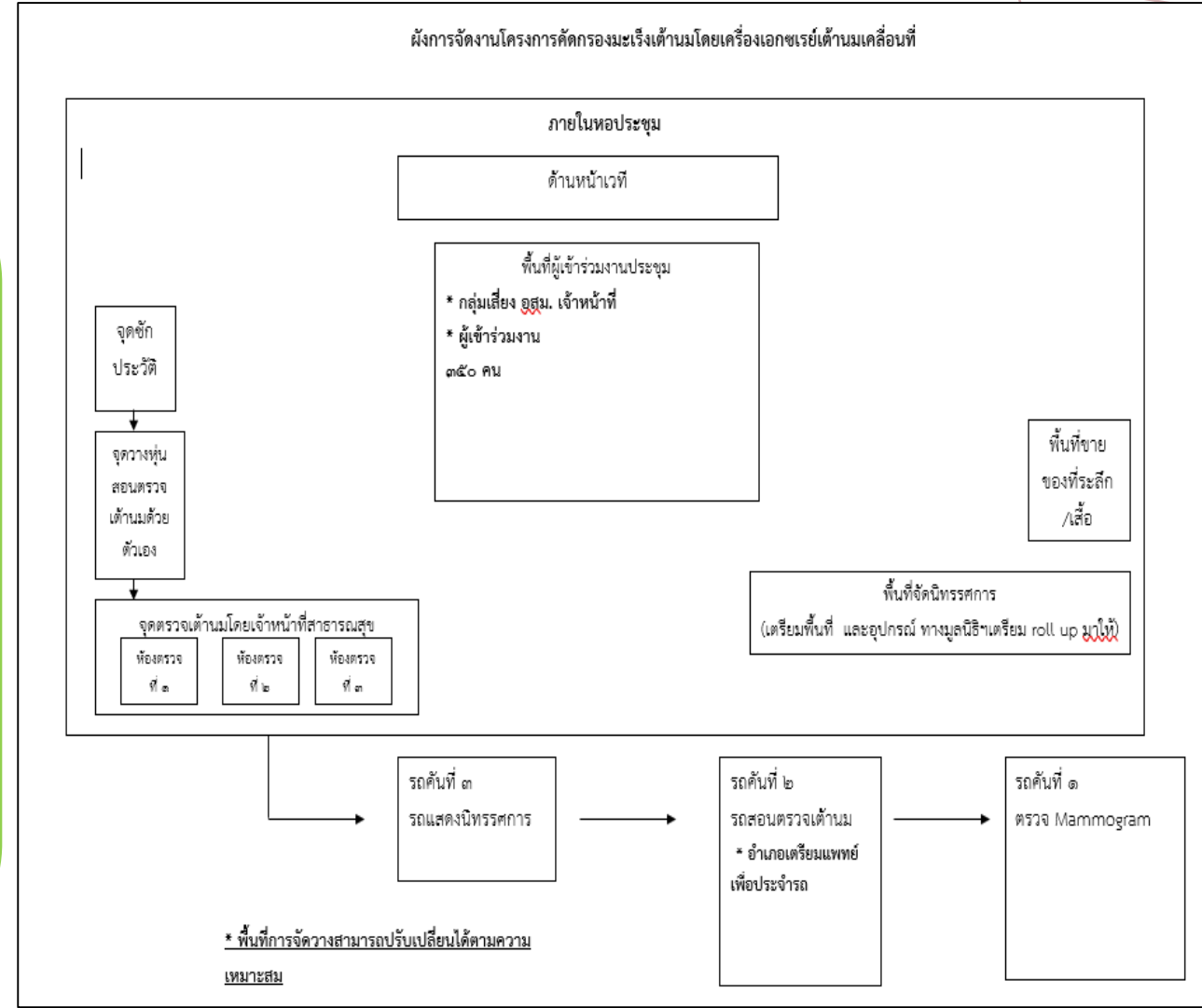



โครงการ เดิน วิ่ง ปั่น ป้องกันอัมพาท ครั้งที่ 10 เฉลิมพระเกียรติพระบาทสมเด็จพระเจ้าอยู่หัว
เนื่องในโอกาสพระราชพิธีมหามงคลเฉลิมพระชนมพรรษา 6 รอบ 28 กรกฎาคม 2567



โครงการเดิน วิ่ง ปั่น ป้องกันอัมพาท ครั้งที่ 10
เฉลิมพระเกียรติพระบาทสมเด็จพระเจ้าอยู่หัว
เนื่องในโอกาสพระราชพิธีมหามงคล
เฉลิมพระชนมพรรษา 6 รอบ 28 กรกฎาคม 2567
จังหวัดศรีสะเกษ



โครงการ เดิน ริ่ง ปั่น ป้องกันอัมพาต ครั้งที่ 10 เฉลิมพระเกียรติพระบาทสมเด็จพระเจ้าอยู่หัว
เนื่องในโอกาสพระราชพิธีมหามงคลเฉลิมพระชนมพรรษา 6 รอบ 28 กรกฎาคม 2567



จำนวนผู้ลงทะเบียน ร่วมกิจกรรม WRB 10 จังหวัดศรีสะเกษ



จำนวนเสื้อที่ได้รับ
จัดสรร 6,821 ตัว

1

กลุ่มแฟนพันธุ์แท้ (WRB8 + WRB๙)
โควตา 1,005 ตัว จำนวนผู้สมัคร 314 คน
ปิดระบบ วันที่ 25 พ.ค. 67 เวลา 23:59 น.

2

กลุ่มประชาชนทั่วไป
เปิดระบบ วันที่ 27 พ.ค. 67 เวลา 10:00 น.
ถึงวันที่ 31 ส.ค. 67 หรือจนกว่าเสื้อจะหมด
*** (ศรีสะเกษ ปิดระบบแล้ว ณ วันที่ 28
พ.ค. มีผู้สมัคร 6,896 คน. เกินโควตา
เสื้อที่ได้รับจัดสรร 75 คน) ***

ขอเชิญชวน
ทุกท่านและ
ประชาชน
ที่สนใจเข้าร่วม
กิจกรรมในวันที่
2 พย. 67



(<https://www.wrbi10.chai.run>)



การดำเนินงานด้านบำบัดรักษาและฟื้นฟูผู้ติดยาเสพติด
จังหวัดศรีสะเกษ
ปี 2567

ข้อเสนอเพื่อพิจารณาดำเนินการ



ข้อเสนอเพื่อพิจารณาดำเนินการ

1

ขอให้นายแพทย์สาธารณสุขจังหวัดทุกจังหวัด จัดระบบบริการการดูแลผู้ป่วยจิตเวชและยาเสพติดตามแนวทางการบำบัดรักษา และฟื้นฟูสมรรถภาพผู้ติดยาเสพติด (Patient journey)

2

ขอให้นายแพทย์สาธารณสุขจังหวัด จัดประชุมคณะกรรมการคัดกรอง บำบัดรักษาฟื้นฟูสมรรถภาพและฟื้นฟูสภาพทางสังคม ระดับจังหวัดทุกเดือน เพื่อติดตามกำกับการจัดระบบบริการสุขภาพจิตและยาเสพติดของจังหวัด และติดตามการประชุมคณะกรรมการพัฒนาคุณภาพชีวิตระดับอำเภอ (พชอ.) ในประเด็นการขับเคลื่อน CBTx “ชุมชนล่อมรักษ์” ให้เกิดขึ้นอย่างเป็นรูปธรรมในทุกอำเภอ

3

ขอให้ผู้ปฏิบัติบันทึกข้อมูลในระบบข้อมูลการบำบัดรักษาและฟื้นฟูสมรรถภาพผู้ติดยาเสพติดของประเทศ (บสต.) ให้เป็นปัจจุบัน โดยบันทึกข้อมูลทันทีที่ให้บริการ เพื่อให้สามารถจัดทำ Dashboard ระดับจังหวัดให้มีประสิทธิภาพ และนำมาใช้ให้เกิดประโยชน์ต่อผู้บริหาร ผู้ปฏิบัติ และประชาชน

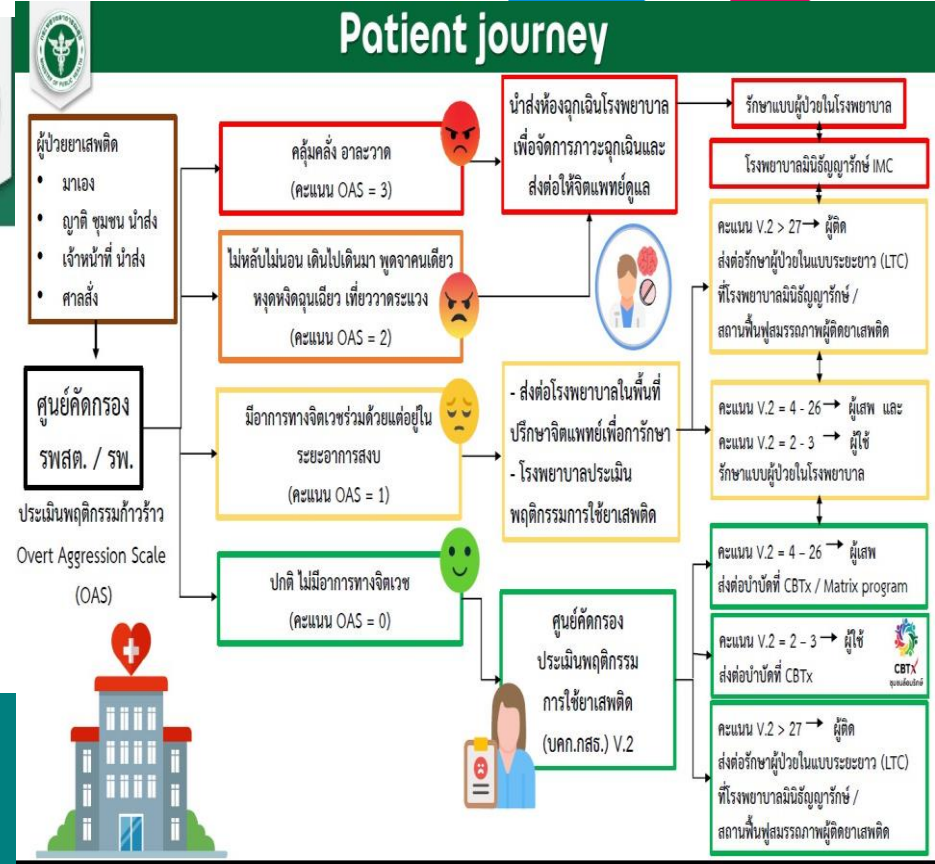

จังหวัด/อำเภอ	จำแนกผู้ป่วยจิตเวชเสพติดตามระดับความรุนแรง SMIV จังหวัดศรีสะเกษ ปีงบประมาณ พ.ศ. 2567													
	แดง			ส้ม			เหลือง			เขียว			รวม	ผู้ป่วยเฝ้าระวัง
	กำลังรักษาใน Ward acute	รักษาต่อเนื่อง	ไม่อยู่ในระบบ	อยู่ในรพ./mini ธรรมนูญรักษ์	รักษาต่อเนื่อง	ไม่อยู่ในระบบ	อยู่ในระบบ CBTx	รักษาต่อเนื่อง	ไม่อยู่ในระบบ	อยู่ในระบบ CBTx	รักษาต่อเนื่อง	ไม่อยู่ในระบบ		
ผู้ป่วยยาเสพติด	4	111	9	72	127	2	212	72	22	147	646	96	1,430	244
ผู้ป่วยจิตเวช	8	214	2	45	1,179	1	126	734	30	160	3,208	7	5,688	262
ผู้ป่วยจิตเวชและยาเสพติด	8	351	10	122	320	5	236	471	35	318	522	24	2,364	433
รวม	20	676	21	239	1,626	8	574	1,277	87	355	4,655	127	9,586	939

จำแนกตามระดับความรุนแรง

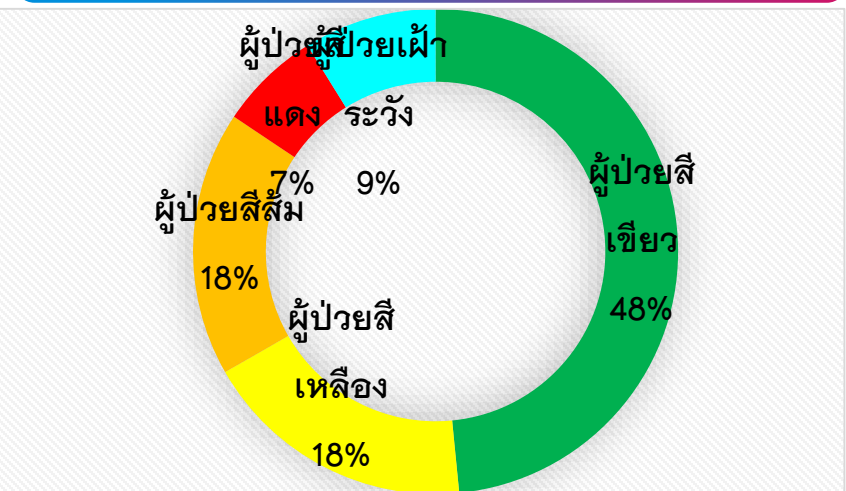

ร้อยละของการติดตามผู้ป่วย

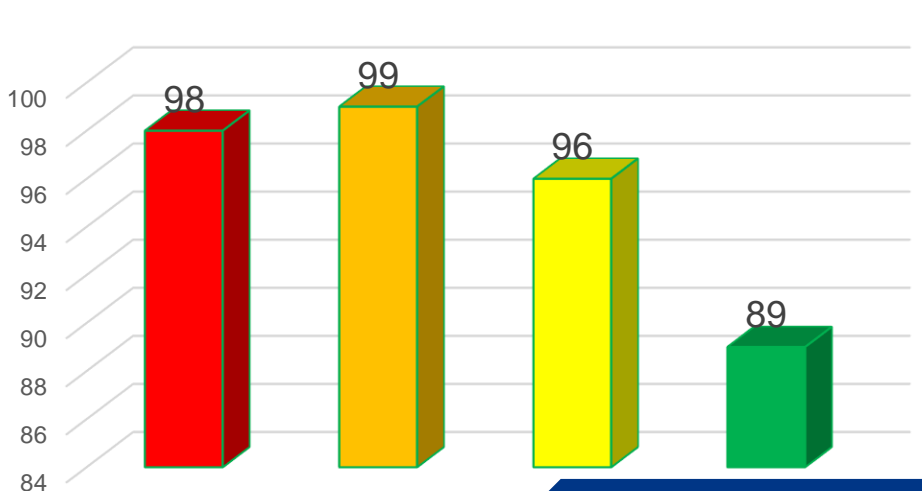

■ ■ เกณฑ์ร้อยละ 100
■ ■ เกณฑ์ร้อยละ 62



ผลการดำเนินงาน “CBTx ชุมชนล่อมรักษ์”

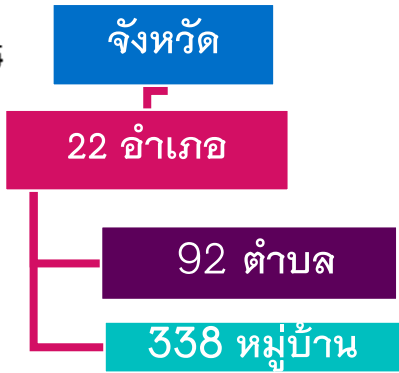

-บำบัด ๑,๔๓๗ ราย (เป้าหมาย ๑,๙๙๙) ร้อยละ ๗๑.๘๘
-Retention rate ร้อยละ 63.69

ผลงาน 320 ราย

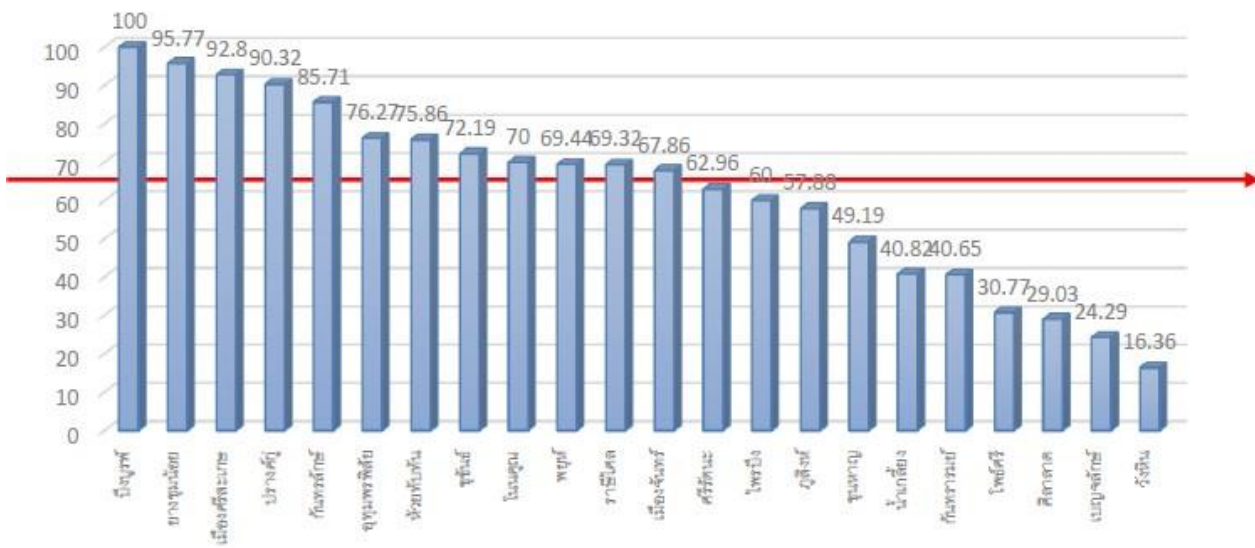
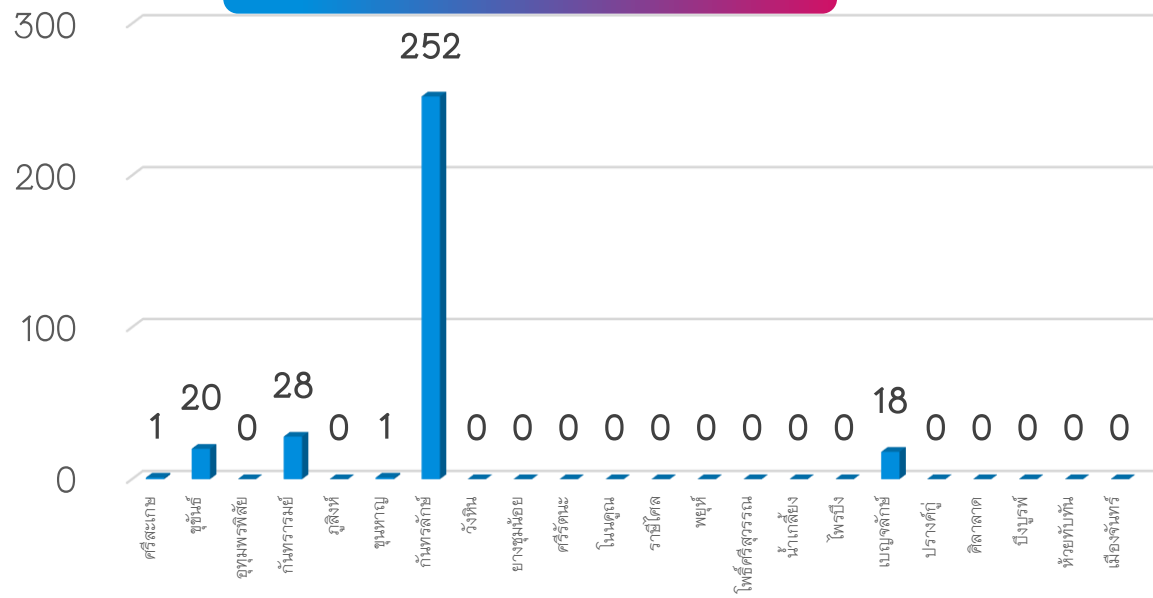

ข้อมูล บสต. 22 พ.ค. 67



ผลการดำเนินงาน(ข้อร้องเรียน/การเบิกจ่ายงบประมาณ)

ข้อมูลการเบิกจ่ายงบประมาณ (๒๓ พค.67)

ข้อร้องเรียนด้านยาเสพติด

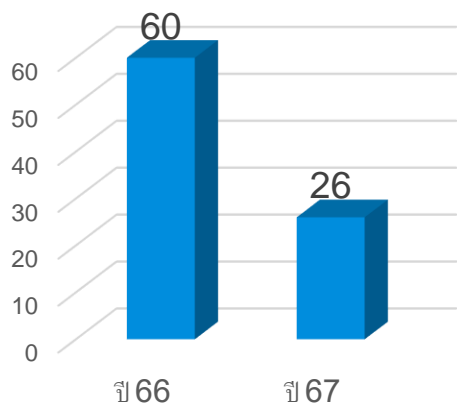

- เร่งรัดอำเภอลงข้อมูลการบำบัดรักษา CBTx และลงข้อมูลติดตาม (Retention rate) ในระบบ บสต.ให้เป็นปัจจุบันและต่อเนื่อง
- เร่งรัดเบิกจ่ายงบประมาณยาเสพติดภายใน 31 พค. 67
- นำผู้เข้ารับการบำบัดและฟื้นฟูสมรรถภาพผู้ติดยาเสพติด (นพค 53) 30 คน ภายใน 31 พ.ค. 67

โรงพยาบาล	จัดสรร	เบิก/เงินยืม	คงเหลือ
ศรีสะเกษ	135,000.00	81,200.00	53,800.00
ยางชุมน้อย	27,000.00	24,700.00	2,300.00
กันทรารมย์	36,000.00	36,750.00	(750.00)
กันทรลักษ์	81,000.00	79,770.00	1,230.00
ขุขันธ์	81,000.00	81,000.00	-
ไพรบึง	27,000.00		27,000.00
ปรางค์กู่	40,000.00	40,000.00	-
ขุนหาญ	54,000.00	53,500.00	500.00
ราษีไศล	54,000.00	54,000.00	-
อุทุมพรพิสัย	81,000.00	36,800.00	44,200.00
บึงนาราง	14,000.00		14,000.00
ห้วยทับทัน	27,000.00	12,250.00	14,750.00
โนนคูณ	27,000.00		27,000.00
ศรีรัตนะ	50,000.00		50,000.00
น้ำเกลี้ยง	27,000.00	26,500.00	500.00
วังหิน	27,000.00		27,000.00
ภูสิงห์	27,000.00	27,000.00	-
เมืองจันทร์	27,000.00		27,000.00
เบญจลักษ์	27,000.00		27,000.00
พยุห์	27,000.00	27,000.00	-
โพธิ์ศรีสุวรรณ	50,000.00	50,000.00	-
ศีลาสาท	14,000.00		14,000.00

เบิกจ่ายร้อยละ

๖๕.๖๓

คงเหลือร้อยละ

๓๔.๓๓





*Thank
you*



สำนักงานสาธารณสุขจังหวัดศรีสะเกษ

