

1. การลงแรงรัดลงทะเบียน Health ID (ลงทะเบียนถึง 30 สค 2567)

ความครอบคลุมรายเขตสุขภาพ (ปกก.ทะเบียนราษฎร)

ชื่อเขตสุขภาพ	ประชาชนทั้งหมด	ประชาชนที่มี Health ID
⊕ เขตสุขภาพ 01	5,984,010(100%)	1,745,124 (29.16%)
⊕ เขตสุขภาพ 02	3,685,844(100%)	1,622,817 (44.03%)
⊕ เขตสุขภาพ 03	3,014,680(100%)	1,299,217 (43.10%)
⊕ เขตสุขภาพ 04	5,313,629(100%)	1,480,730 (27.87%)
⊕ เขตสุขภาพ 05	5,415,219(100%)	1,532,592 (28.30%)
⊕ เขตสุขภาพ 06	6,186,146(100%)	2,074,340 (33.53%)
⊕ เขตสุขภาพ 07	5,094,890(100%)	1,861,469 (36.54%)
⊕ เขตสุขภาพ 08	5,639,085(100%)	2,666,177 (47.28%)
⊕ เขตสุขภาพ 09	6,854,479(100%)	2,847,983 (41.55%)
⊕ เขตสุขภาพ 10	4,696,911(100%)	1,691,720 (36.02%)
⊕ เขตสุขภาพ 11	4,616,253(100%)	1,357,107 (29.40%)
⊕ เขตสุขภาพ 12	5,186,508(100%)	1,361,970 (26.26%)
⊕ เขตสุขภาพ 13	5,472,963(100%)	2,243 (0.04%)

ความครอบคลุมเขตสุขภาพที่ 10 (ปกก.ทะเบียนราษฎร)

ชื่อเขตสุขภาพ	ประชาชนทั้งหมด	ประชาชนที่มี Health ID
⊖ เขตสุขภาพ 10	4,696,911(100%)	1,691,720 (36.02%)
⊕ มุกดาหาร	359,713(100%)	90,281 (25.10%)
⊕ ยโสธร	537,585(100%)	169,859 (31.60%)
⊕ ศรีสะเกษ	1,497,545(100%)	476,625 (31.83%)
⊕ อำนาจเจริญ	381,792(100%)	125,614 (32.90%)
⊕ อุบลราชธานี	1,920,276(100%)	829,341 (43.19%)

1. การลงแรงรัดลงทะเบียน Health ID

ประชากรในจ.ศรีสะเกษ

1,498,415

ลงทะเบียน DID (คน)

476,625

ลงทะเบียนวันที่

Aug 30, 2024

ครอบคลุมร้อยละ

31.81

303

เปรียบเทียบความครอบคลุม ตามสังกัด

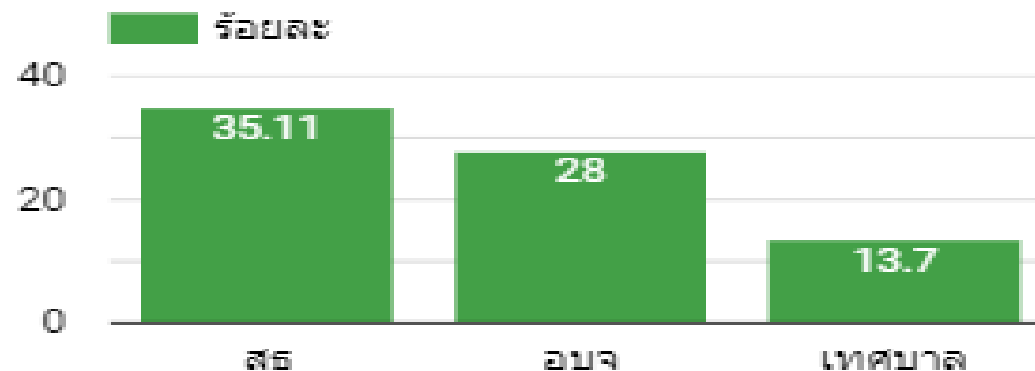

ความครอบคลุมการลงทะเบียนในประชาชนทะเบียนราษฎรจังหวัดศรีสะเกษ

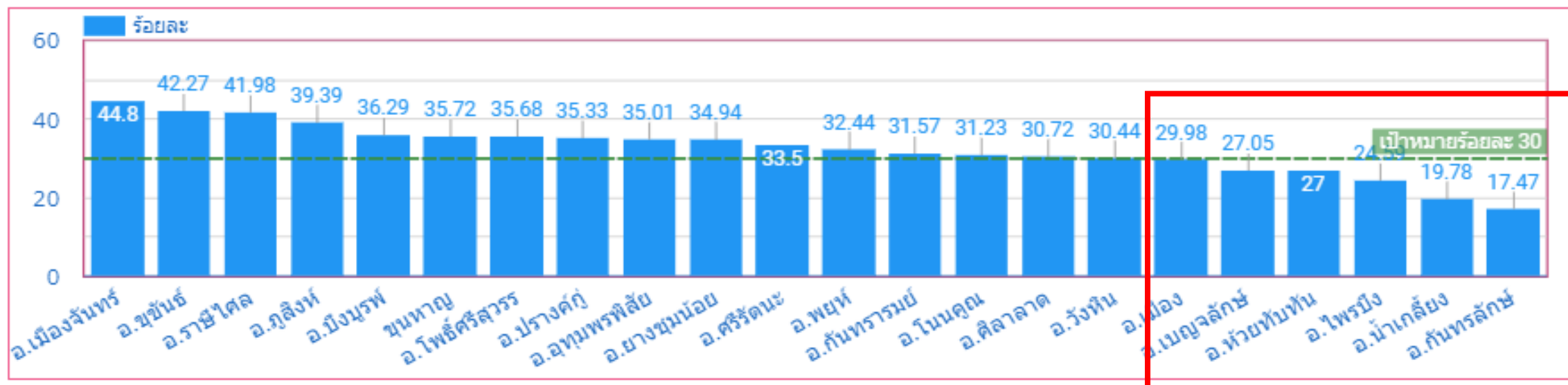

1. การลงแรงรัดลงทะเบียน Health ID

ความครอบคลุมลงทะเบียนดีเด่น ณ 30 สค 2567

อำเภอ	ปก	ลงทะเบียน	ร้อยละ	ลงทะเบียนตั้งแต่ 29 กค.67	ความครอบคลุมเพิ่ม ร้อยละ
1. อ.เมืองจันทร์	18,945	8,487	44.8	299	1.58
2. อ.ซุขันธ์	160,426	67,813	42.27	5,561	3.47
3. อ.ราษีไศล	84,003	35,268	41.98	69	0.08
4. อ.อุสิงห์	54,546	21,488	39.39	1,669	3.06
5. อ.มิ่งบุรี	10,508	3,813	36.29	499	4.75
6. ขุนหาญ	112,955	40,351	35.72	345	0.31
7. อ.โพธิ์ศรีสุวรรณ	24,527	8,751	35.68	89	0.36
8. อ.ปรางค์กู่	69,637	24,603	35.33	350	0.5
9. อ.อุทุมพรพิสัย	105,632	36,981	35.01	3,184	3.01
10. อ.ยางชุมน้อย	36,838	12,872	34.94	645	1.75
11. อ.ศรีรัตน	54,850	18,373	33.5	180	0.33
12. อ.พยุห์	35,149	11,402	32.44	1,698	4.83
13. อ.กันทรารมย์	105,025	33,157	31.57	3,713	3.54
14. อ.โนนคูณ	40,425	12,626	31.23	3,824	9.46
15. อ.ศิลาลาด	21,539	6,617	30.72	141	0.65
16. อ.วังหิน	52,095	15,856	30.44	2,883	5.53
17. อ.เมือง	132,080	39,603	29.98	7,417	5.62
18. อ.เบญจลักษ์	37,714	10,200	27.05	927	2.46
19. อ.ห้วยทับทัน	44,872	12,114	27	1,724	3.84
20. อ.ไพร่เมือง	47,500	11,678	24.59	2,137	4.5
21. อ.น้ำเกลี้ยง	45,591	9,019	19.78	1,129	2.48
22. อ.กันทรลักษ์	203,558	35,553	17.47	3,848	1.89

คปสอ. เมืองจันทร์

ร้อยละ 44.8

คปสอ. ซุขันธ์

ร้อยละ 42.27

คปสอ. ราษีไศล

ร้อยละ 41.98

การดำเนินงานต่อไป ปี 2568

1. บุคลากรทางการแพทย์ เข้าใช้งาน ประวัติสุขภาพ
2. ประชาสัมพันธ์ให้ประชาชนดูประวัติสุขภาพ รับใบรับรองแพทย์อิเล็กทรอนิกส์ ผ่านระบบ หมอพร้อม และเข้าใช้งานบริการ สุขภาพดิจิทัล ที่หน่วยบริการ จัดบริการ

2 เร่งรัดลงทะเบียน Provider ID พิสูจน์และยืนยันตัวตนบุคลากรภายใต้สังกัดสำนักงานปลัดกระทรวงสาธารณสุข

ความครอบคลุมลงทะเบียนเขตสุขภาพ ณ 31 สค 2567 จาก dashboard provider id สธ.

จังหวัด	Provider ID	แพทย์	ทันตแพทย์	เภสัชกร	นักเทคนิคการแพทย์	พยาบาลวิชาชีพ	นักกายภาพบำบัด	แพทย์แผนไทย	อื่นๆ
อำนาจเจริญ	2,673/2,680 (99.74%)	160/160 (100.00%)	41/41 (100.00%)	73/73 (100.00%)	28/28 (100.00%)	731/731 (100.00%)	14/21 (66.67%)	42/42 (100.00%)	1,584/1,584 (100.00%)
ศรีสะเกษ	8,157/8,331 (97.91%)	434/512 (84.77%)	131/131 (100.00%)	228/228 (100.00%)	131/131 (100.00%)	2,323/2,419 (96.03%)	66/66 (100.00%)	88/88 (100.00%)	4,756/4,756 (100.00%)
ยโสธร	2,873/2,936 (97.85%)	197/197 (100.00%)	53/53 (100.00%)	101/101 (100.00%)	44/44 (100.00%)	988/988 (100.00%)	33/33 (100.00%)	59/59 (100.00%)	1,398/1,461 (95.69%)
มุกดาหาร	1,644/1,924 (85.45%)	133/133 (100.00%)	34/36 (94.44%)	56/64 (87.50%)	31/31 (100.00%)	664/664 (100.00%)	20/20 (100.00%)	19/20 (95.00%)	687/956 (71.86%)
อุบลราชธานี	10,275/14,416 (71.27%)	685/820 (83.54%)	145/187 (77.54%)	288/357 (80.67%)	182/205 (88.78%)	3,489/4,405 (79.21%)	77/102 (75.49%)	72/90 (80.00%)	5,337/8,250 (64.69%)

คงเหลือในกลุ่มแพทย์ พยาบาล ที่ต้องดำเนินการให้ ครบ

2 เ รื่งร้ดล่งท่เบ่ยน Provider ID พ่สุจ่ญ่และย่ินย่ันต้่วต่นบ่คล่กรภ่ายต้่ส่งก้ดส่ำน่ก้งำนปล้ดก่ระท่รวงส่ธำรณ่สุข

สรุปล่การล่งท่เบ่ยน Provider ID จ่นท. ในร่องพ่ยำนล ทุกล่สำงำนจ้ง ๓ 31 สค 2567 (ที่มำ:https://phr1/moph/go.th/idpadmin)

amp_name	HR_update	แพทย (คน)	ทันตแพทย์ (คน)	เภสัชกร (คน)	พ.วิชาชีพ (คน)	นักกายภาพบำบัด(คน)	นักเทคนิคการแพทย์ (คน)	นักรังสีการแพทย์ (คน)	แพทย์แผนไทย (คน)	นว.คอมพิวเตอร์ (คน)	นว.สาธารณสุข	วิชาชีพอื่นๆ(คน)	รวม	Provider_ID	ร้อยละ
รพ.ยางชุมน้อย	-	5	3	5	44	3	3	0	3	1	5	89	164	164	100.00
รพ.กันทรลักษ์	1	45	10	17	257	8	19	4	5	5	24	388	782	782	100.00
รพ.ไพรบึง	1	5	3	4	52	2	4	0	1	1	6	89	168	168	100.00
รพ.ปรางค์กู่	-	6	5	7	58	2	3	0	3	1	7	85	177	177	100.00
รพ.ขุนหาญ	-	14	7	11	108	4	6	1	7	3	14	180	357	357	100.00
รพ.ราษีไศล	-	11	10	12	103	3	5	2	2	1	8	159	316	316	100.00
รพ.บึงบูรพ์	-	4	2	3	29	1	3	1	1	1	5	65	118	118	100.00
รพ.ห้วยทับทัน	-	5	3	8	43	2	2	1	2	2	8	86	162	162	100.00
รพ.โนนคูณ	-	6	3	5	39	2	4	0	1	0	7	88	155	155	100.00
รพ.ศรีรัตนะ	1	8	3	6	58	3	5	0	1	3	5	109	201	201	100.00
รพ.น้ำเกลี้ยง	-	5	3	5	38	3	3	0	2	1	10	102	172	172	100.00
รพ.วังหิน	-	5	3	5	43	1	3	1	2	2	7	87	159	159	100.00
รพ.ภูสิงห์	-	6	3	5	47	1	3	1	1	2	5	91	168	168	100.00
รพ.เมืองจันทร์	1	4	2	5	33	2	3	0	2	2	10	66	129	129	100.00
รพ.เบญจลักษ์	-	5	3	5	41	3	2	1	7	2	8	75	152	152	100.00
รพ.พยุห์	1	1	4	4	31	2	3	0	2	2	7	69	125	125	100.00
รพ.ศีลาลาด	1	2	2	3	24	0	1	1	2	1	5	36	85	85	100.00
รพ.กันทรารมย์	1	17	9	11	96	3	7	1	2	2	13	164	325	322	99.08
รพ.ขุขันธ์	-	15	9	13	145	3	7	3	3	4	11	224	453	448	98.90
รพ.โพธิ์ศรีสุวรรณ	-	3	3	3	31	2	1	0	2	1	7	78	131	123	93.89
รพ.อุทุมพรพิสัย	-	18	7	14	117	5	6	1	1	3	16	141	333	269	80.78
รพ.ศรีสะเกษ	-	230	19	44	875	8	34	10	4	10	27	947	2214	1392	62.87
รวม	7	420	116	195	2,312	63	127	28	56	50	215	3,418	7,046	6,144	87.20

2 เร่งรัดลงทะเบียน Provider ID พิสูจน์และยืนยันตัวตนบุคลากรภายใต้สังกัดสำนักงานปลัดกระทรวงสาธารณสุข

สรุปการลงทะเบียน Provider ID จนท. รพ.สต. สังกัด สธ. ทุกสายงานจ้ง ณ 31 สค 2567 (ที่มา:<https://phr1/moph/go.th/idpadmin>)

amp_name	จำนวน หน่วยงาน	HR_update	พ.วิชาชีพ (คน)	แพทย์ แผนไทย (คน)	นว. คอมพิวเตอร์ (คน)	นว. สาธารณสุข	วิชาชีพอื่นๆ (คน)	รวม	Provider_ID	ร้อยละ
อ.ยางชุมน้อย	6	1	8	2	-	16	23	49	49	100.00
อ.ปรางค์กู่	12	1	14	1	-	20	31	66	66	100.00
อ.ราชสีไศล	14	2	17	-	-	30	42	89	89	100.00
อ.บึงบูรพ์	1	-	1	-	-	-	5	6	6	100.00
อ.ศรีรัตนะ	6	-	12	1	-	12	27	52	52	100.00
อ.วังหิน	3	-	5	-	-	5	9	19	19	100.00
อ.เมืองจันทร์	1	-	2	-	-	-	6	8	8	100.00
อ.เบญจลักษ์	4	1	12	4	-	12	8	36	36	100.00
อ.พยุห์	5	1	5	2	-	9	16	32	32	100.00
อ.ศิลาลาด	1	1	-	-	-	2	4	6	6	100.00
อ.กันทรารมย์	9	3	10	1	-	19	34	63	63	100.00
อ.ขุขันธ์	18	4	23	3	-	32	59	117	116	99.15
อ.ไพรบึง	3	-	2	-	-	4	16	22	20	90.91
อ.โนนคูณ	3	-	7	1	-	6	9	23	20	86.96
อ.ขุนหาญ	16	1	20	3	2	24	75	206	179	86.89
อ.อุทุมพรพิสัย	6	-	9	1	-	14	20	44	38	86.36
อ.ภูสิงห์	8	-	16	1	-	20	32	69	47	68.12
อ.ห้วยทับทัน	3	-	5	-	-	7	12	24	9	37.50
อ.กันทรลักษ์	15	1	16	3	-	39	47	105	39	37.14
	134	16	184	23	2	271	475	1,036	894	86.29

2 เร่งรัดลงทะเบียน Provider ID พิสูจน์และยืนยันตัวตนบุคลากรภายใต้สังกัดสำนักงานปลัดกระทรวงสาธารณสุข

สรุปการลงทะเบียน Provider ID ใน จนท. สสจ./สสอ. ทุกสายงานจ้ง ณ 31 สค 2567 (ที่มา:<https://phr1/moph/go.th/idpadmin>)

ชื่อหน่วยให้บริการ	update_hr	แพทย์ (คน)	ทันตแพทย์ (คน)	เภสัชกร (คน)	พ.วิชาชีพ (คน)	นว.คอมพิวเตอร์ (คน)	นว.สาธารณสุข (คน)	แพทย์แผนไทย (คน)	วิชาชีพอื่นๆ (คน)	total_hr	ProviderID	ร้อยละ provider ID
สำนักงานสาธารณสุขจังหวัดศรีสะเกษ	1	1	3	16	15	2	66	3	90	196	196	100.00
สำนักงานสาธารณสุขอำเภอเมืองศรีสะเกษ	-	-	-	-	1	-	4	-	3	8	8	100.00
สำนักงานสาธารณสุขอำเภอยางชุมน้อย	-	-	-	-	-	-	5	-	2	7	7	100.00
สำนักงานสาธารณสุขอำเภอกันทรารมย์	-	-	-	-	-	1	6	-	3	10	10	100.00
สำนักงานสาธารณสุขอำเภอขุขันธ์	-	-	-	-	-	-	6	-	8	14	14	100.00
สำนักงานสาธารณสุขอำเภอปรางค์กู่	-	-	-	-	-	-	3	-	5	8	8	100.00
สำนักงานสาธารณสุขอำเภออุทุมพรพิสัย	-	-	-	-	-	-	7	-	3	10	10	100.00
สำนักงานสาธารณสุขอำเภอมิ่งบุรี	1	-	-	-	-	-	5	-	2	7	7	100.00
สำนักงานสาธารณสุขอำเภอโนนคูณ	-	-	-	-	-	-	3	-	2	5	5	100.00
สำนักงานสาธารณสุขอำเภอน้ำเกลี้ยง	1	-	-	-	-	-	4	-	2	6	6	100.00
สำนักงานสาธารณสุขอำเภอวังหิน	-	-	-	-	1	-	4	-	3	8	8	100.00
สำนักงานสาธารณสุขอำเภอเบญจลักษ์	1	-	-	-	-	-	3	-	4	7	7	100.00
สำนักงานสาธารณสุขอำเภอพยุห์	1	-	-	-	-	-	3	-	4	7	7	100.00
สำนักงานสาธารณสุขอำเภอโพธิ์ศรีสุวรรณ	1	-	-	-	-	-	3	-	-	3	3	100.00
สำนักงานสาธารณสุขอำเภอราชธิ์ไศล	-	-	-	-	-	-	3	-	8	11	11	100.00
สำนักงานสาธารณสุขอำเภอเมืองจันทร์	1	-	-	-	-	-	3	-	4	7	7	100.00
สำนักงานสาธารณสุขอำเภอศีลาลาด	1	-	-	-	-	-	4	-	-	4	4	100.00
สำนักงานสาธารณสุขอำเภอกันทรลักษ์	1	-	-	-	2	-	12	-	9	23	21	91.30
สำนักงานสาธารณสุขอำเภอห้วยทับทัน	-	-	-	-	-	-	7	-	2	9	8	88.89
สำนักงานสาธารณสุขอำเภอไพรบึง	-	-	-	-	-	-	3	-	4	7	6	85.71
สำนักงานสาธารณสุขอำเภอศรีรัตนะ	-	-	-	-	-	-	3	-	3	6	5	83.33
สำนักงานสาธารณสุขอำเภอภูสิงห์	-	-	-	-	-	-	5	-	5	10	8	80.00
สำนักงานสาธารณสุขอำเภอขุนหาญ	1	-	-	-	-	2	6	-	5	13	9	69.23
รวม	10	1	3	16	19	5	168	3	171	386	375	97.15

2 เ รื่งร้ดลงทหะเบื่ยน Provider ID พืสุจัน์และยื่นยัันตัวตนบุคลากรภายไต้ส้งกััดส้าน้กงานปล้ดกหะทรวงส้าธารณสุข

สรุปลการลงทหะเบื่ยน Provider ID จนท. ในร้องพยายาล ทหุสยายงานจ้าง ณ 31 สค 2567 (ท้มา:https://phr1/moph/go.th/idpadmin)

amp_name	HR_update	แพทย (คน)	ทันตแพทย (คน)	เภสัชกร (คน)	พ.วิชาชีพ (คน)	นักกายภาพบำบัด(คน)	นักเทคนิคการแพทย์ (คน)	นักรังสีการแพทย์ (คน)	แพทย์แผนไทย (คน)	นว.คอมพิวเตอร์ (คน)	นว.สาธารณสุข	วิชาชีพอื่นฯ(คน)	รวม	Provider_ID	ร้อยละ
รพ.ยางชุมน้อย	-	5	3	5	44	3	3	0	3	1	5	89	164	164	100.00
รพ.กันทรลักษ์	1	45	10	17	257	8	19	4	5	5	24	388	782	782	100.00
รพ.ไพรบึง	1	5	3	4	52	2	4	0	1	1	6	89	168	168	100.00
รพ.ปรางค์กู่	-	6	5	7	58	2	3	0	3	1	7	85	177	177	100.00
รพ.ขุนหาญ	-	14	7	11	108	4	6	1	7	3	14	180	357	357	100.00
รพ.ราษีไศล	-	11	10	12	103	3	5	2	2	1	8	159	316	316	100.00
รพ.บึงบูรพ์	-	4	2	3	29	1	3	1	1	1	5	65	118	118	100.00
รพ.ห้วยทับทัน	-	5	3	8	43	2	2	1	2	2	8	86	162	162	100.00
รพ.โนนคูณ	-	6	3	5	39	2	4	0	1	0	7	88	155	155	100.00
รพ.ศรีรัตนะ	1	8	3	6	58	3	5	0	1	3	5	109	201	201	100.00
รพ.น้ำเกลี้ยง	-	5	3	5	38	3	3	0	2	1	10	102	172	172	100.00
รพ.วังหิน	-	5	3	5	43	1	3	1	2	2	7	87	159	159	100.00
รพ.ภูสิงห์	-	6	3	5	47	1	3	1	1	2	5	91	168	168	100.00
รพ.เมืองจันทร์	1	4	2	5	33	2	3	0	2	2	10	66	129	129	100.00
รพ.เบญจลักษ์	-	5	3	5	41	3	2	1	7	2	8	75	152	152	100.00
รพ.พยุห์	1	1	4	4	31	2	3	0	2	2	7	69	125	125	100.00
รพ.ศีลาลาด	1	2	2	3	24	0	1	1	2	1	5	36	85	85	100.00
รพ.กันทรารมย์	1	17	9	11	96	3	7	1	2	2	13	164	325	322	99.08
รพ.ขุขันธ์	-	15	9	13	145	3	7	3	3	4	11	224	453	448	98.90
รพ.โพธิ์ศรีสุวรรณ	-	3	3	3	31	2	1	0	2	1	7	78	131	123	93.89
รพ.อุทุมพรพิสัย	-	18	7	14	117	5	6	1	1	3	16	141	333	269	80.78
รพ.ศรีสะเกษ	-	230	19	44	875	8	34	10	4	10	27	947	2214	1392	62.87
รวม	7	420	116	195	2,312	63	127	28	56	50	215	3,418	7,046	6,144	87.20

2 เร่งรัดลงทะเบียน Provider ID พิสูจน์และยืนยันตัวตนบุคลากรภายใต้สังกัดสำนักงานปลัดกระทรวงสาธารณสุข

ขอความร่วมมือ จากทุกหน่วยบริการ

- 1 ปรับปรุงข้อมูลใน เว็บ <https://phr1.moph.go.th/idpadmin> ให้ เป็นปัจจุบัน
2. ลงทะเบียน **provider id** ให้ครบถ้วน โดยเฉพาะกลุ่มสายงานหลักที่เกี่ยวข้องกับผู้ป่วย เช่นการออกใบรับรองแพทย์ ดูประวัติการรักษา
3. พัฒนาระบบ **Login** เข้าใช้งานระบบต่างๆ ใน หน่วยบริการ แบบ **2FA** โดยใช้ **Provider id** หรือ **THAID** (hosxp มีระบบใน HIS แล้ว)



ผลการประเมินรับรองจากเขตสุขภาพ

- ระดับเพชร **19** แห่ง ระดับเงิน **52** แห่ง **the best** รพ.เชียงใหม่
(ศก **6** แห่ง อบ. **4** แห่ง อน. **4** แห่ง ยส. **3** แห่ง มก **2** แห่ง)
- คะแนน เต็ม **1,000** คะแนน **9** แห่ง
(ศก **4** แห่ง อบ. **3** แห่ง อน. **2** แห่ง) (รพ.ศร. / บล. / ขห/ มจ)

จังหวัดศรีสะเกษ

- ระดับเพชร **6** แห่ง ระดับเงิน **16** แห่ง
(ศรีรัตนะ เบญจลักษณ์ ขุนหาญ เมืองจันทร์ ชูจันทร์ ราชไศล)
- คะแนน เต็ม **1,000** คะแนน **4** แห่ง

- รพ.ระดับเพชร รับโล่รางวัล วันที่ 11 กย 67 ในงานประชุมวิชาการกระทรวงสาธารณสุข จ.นครราชสีมา
- ระดับเงินรับใบประกาศ

ปีงบประมาณ 2568 อยู่ระหว่างการปรับปรุงเกณฑ์การประเมิน