

รายงานการใช้จ่ายงบประมาณรายจ่ายประจำปีงบประมาณ พ.ศ.2568

สำนักงานสาธารณสุขจังหวัดศรีสะเกษ

หมวดรายจ่าย	ได้รับจัดสรร	ผูกพันPO		เบิกจ่าย		คงเหลือ	
		จำนวนเงิน	ร้อยละ	จำนวนเงิน	ร้อยละ	จำนวนเงิน	ร้อยละ
1.งบดำเนินงาน	276,600.00	-	-	-	-	276,600.00	100.00
2.บุคลากร	1,104,702.00	-	-	104,070.00	9.42	1,000,632.00	90.58
3.ค่าสาธารณูปโภค	-	-	-	-	-	-	-
4.งบลงทุน	162,833,400.00	-	-	-	-	162,833,400.00	100.00
5.งบเบ็ดเตล็ด	-	-	-	-	-	-	-
6.งบเงินอุดหนุน	-	-	-	-	-	-	-
รวมเงินงบประมาณ	164,214,702.00	0.00	0.00	104,070.00	0.06	164,110,632.00	99.94

ข้อมูล ณ วันที่ 28 ตุลาคม 2567



รายงานลูกหนี้เงินยืมงบประมาณเกินกำหนด สำนักงานสาธารณสุขจังหวัดศรีสะเกษ



ลำดับ	เลขที่สัญญา	วันที่ยืม	วันครบสัญญา	ชื่อผู้ยืม	จำนวนเงินที่ยืม	หน่วยงานค้างชำระ
1	110/67	4 มิ.ย.67	13 ก.ค.67	นายศิริชัย รongเมือง	10,000.00	สสอ.พยุห์
2	126/67	24 มิ.ย.67	25 ก.ค.67	นายศักดิ์พันธุ์ พันธุ์สวัสดิ์	10,000.00	สสอ.ไพรบึง
3	173/67	18 ก.ค.67	28 ส.ค.67	นายวรรณวิเศษ วิเศษหมื่น	49,600.00	สสอ.กันทรารมย์
4	174/67	18 ก.ค.67	28 ส.ค.67	นายวุฒิวัฒนา เพ็งชัย	60,000.00	สสอ.เมือง
5	177/67	18 ก.ค.67	24 ส.ค.67	นายธราพงษ์ สะโสดา	60,000.00	สสอ.กันทรลักษ์
6	180/67	18 ก.ค.67	21 ส.ค.67	นายฐานันดร ศรีแก้ว	20,000.00	สสอ.พยุห์

ข้อมูล ณ วันที่ 28 ตุลาคม 2567

ติดตามการจัดส่งรายงานการควบคุมภายใน (ปค.1 ปค.4 และปค.5) สิ้นสุดวันที่ 30 กันยายน 2567 (รพ. และ สสอ.)

ติดตามการจัดส่งรายงานควบคุมภายใน (แบบ ปค.1,4,5)				
กำหนดส่ง วันที่ 30 พฤศจิกายน 2567				
สิ่งที่ต้องส่ง	1.แบบ ปค.1	2.แบบ ปค.4	3.แบบ ปค.5	
ที่	หน่วยงาน	สถานะ	หมายเหตุ	
1	สสอ. เมืองศรีสะเกษ			
2	สสอ. ยางชุมน้อย			
3	สสอ. กันทรารมย์			
4	สสอ. กันทรลักษณ์			
5	สสอ. ชุขันธ์	● สีเขียว		
6	สสอ. ไพรบึง			
7	สสอ. ปรางค์กู่			
8	สสอ. ขุนหาญ			
9	สสอ. ราษีไศล			
10	สสอ. อุทุมพรพิสัย			
11	สสอ. บึงบูรพ์			
12	สสอ. ห้วยทับทัน			
13	สสอ. โนนคูณ			
14	สสอ. ศรีรัตนะ			
15	สสอ. น้ำเกลี้ยง			
16	สสอ. วังหิน			
17	สสอ. ภูสิงห์			
18	สสอ. เมืองจันทร์			
19	สสอ. เบญจลักษณ์			
20	สสอ. พยุห์			
21	สสอ. โพธิ์ศรีสุวรรณ			
22	สสอ. ศีลาลาด			

ติดตามการจัดส่งรายงานควบคุมภายใน (แบบ ปค.1,4,5)				
กำหนดส่ง วันที่ 30 พฤศจิกายน 2567				
สิ่งที่ต้องส่ง	1.แบบ ปค.1	2.แบบ ปค.4	3.แบบ ปค.5	
ที่	หน่วยงาน	สถานะ	หมายเหตุ	
1	รพ. ศรีสะเกษ			
2	รพ. ยางชุมน้อย			
3	รพ. กันทรารมย์			
4	รพ. กันทรลักษณ์			
5	รพ. ชุขันธ์			
6	รพ. ไพรบึง			
7	รพ. ปรางค์กู่			
8	รพ. ขุนหาญ			
9	รพ. ราษีไศล			
10	รพ. อุทุมพรพิสัย			
11	รพ. บึงบูรพ์			
12	รพ. ห้วยทับทัน			
13	รพ. โนนคูณ			
14	รพ. ศรีรัตนะ			
15	รพ. น้ำเกลี้ยง			
16	รพ. วังหิน			
17	รพ. ภูสิงห์			
18	รพ. เมืองจันทร์			
19	รพ. เบญจลักษณ์			
20	รพ. พยุห์			
21	รพ. โพธิ์ศรีสุวรรณ			
22	รพ. ศีลาลาด			

กำหนดส่ง ภายในวันที่
30 พฤศจิกายน 67

หมายเหตุ	
● สีเขียว	ส่งทันเวลา
● สีเหลือง	ส่ง แต่ไม่ทันเวลา
● สีแดง	ยังไม่ส่งงาน

ติดตามการจัดส่งสำเนา เอกสารปรับปรุงแก้ไข ตามข้อเสนอแนะ

ผลการตรวจสอบภายใน
ปีงบประมาณ พ.ศ. 2567
(สสอ.)

กำหนดส่ง ภายในวันที่
15 พฤศจิกายน 67

ติดตามการจัดส่ง				
สำเนาเอกสารปรับปรุงแก้ไขตามข้อเสนอแนะ ผลการตรวจสอบภายใน ปีงบประมาณ 2567				
กำหนดส่ง วันที่ 15 พฤศจิกายน 2567				
สิ่งที่ต้องส่ง สำเนาเอกสารปรับปรุงแก้ไขตามข้อเสนอแนะ ผลการตรวจสอบภายใน ปีงบประมาณ 2567				
ที่		หน่วยงาน	สถานะ	หมายเหตุ
1	สสอ.	เมืองศรีสะเกษ		
2	สสอ.	ยางชุมน้อย		
3	สสอ.	กันทรารมย์		
4	สสอ.	กันทรลักษณ์		
5	สสอ.	ซำสูง		
6	สสอ.	ไพรบึง		
7	สสอ.	ปรางค์กู่		
8	สสอ.	ขุนหาญ		
9	สสอ.	ราษีไศล		
10	สสอ.	อุทุมพรพิสัย		
11	สสอ.	บึงบูรพ์		
12	สสอ.	ห้วยทับทัน		
13	สสอ.	โนนคูณ		
14	สสอ.	ศรีรัตนะ		
15	สสอ.	น้ำเกลี้ยง		
16	สสอ.	วังหิน		
17	สสอ.	ภูสิงห์		
18	สสอ.	เมืองจันทร์		
19	สสอ.	เบญจลักษ์		
20	สสอ.	พยุห์		
21	สสอ.	โพธิ์ศรีสุวรรณ		
22	สสอ.	ศีลาลาด		

การติดตามจัดส่งคำสั่งแต่งตั้งคณะกรรมการขับเคลื่อนชมรมจริยธรรม และแผนปฏิบัติการส่งเสริมคุณธรรมของชมรมจริยธรรม

กำหนดส่ง วันที่ 15 พฤศจิกายน 2567

สิ่งที่ต้องส่ง 1.คำสั่งแต่งตั้งคณะกรรมการขับเคลื่อนชมรมจริยธรรม 2. แผนปฏิบัติการส่งเสริมคุณธรรมของชมรม

ที่	หน่วยงาน	สถานะ	หมายเหตุ	ที่	หน่วยงาน	สถานะ	หมายเหตุ
1	รพ. ศรีสะเกษ	●	ไม่พบรายงานปีงบประมาณ 68	1	สสอ. เมืองศรีสะเกษ		
2	รพ. ยางชุมน้อย	●		2	สสอ. ยางชุมน้อย	●	
3	รพ. กันทรารมย์			3	สสอ. กันทรารมย์		
4	รพ. กันทรลักษ์			4	สสอ. กันทรลักษ์		
5	รพ. ชูขันธ์			5	สสอ. ชูขันธ์		
6	รพ. โพนพิสัย			6	สสอ. โพนพิสัย		
7	รพ. ปรามังคบุรี			7	สสอ. ปรามังคบุรี		
8	รพ. ชุมพวง			8	สสอ. ชุมพวง		
9	รพ. ราษีไศล			9	สสอ. ราษีไศล		
10	รพ. อุทุมพรพิสัย			10	สสอ. อุทุมพรพิสัย		
11	รพ. ปึงบูรพ์	●		11	สสอ. ปึงบูรพ์		
12	รพ. ห้วยทับทัน			12	สสอ. ห้วยทับทัน		
13	รพ. โนนคูณ			13	สสอ. โนนคูณ		
14	รพ. ศรีรัตนะ			14	สสอ. ศรีรัตนะ		
15	รพ. น้ำเกลี้ยง			15	สสอ. น้ำเกลี้ยง		
16	รพ. วังหิน			16	สสอ. วังหิน	●	
17	รพ. ภูสิงห์			17	สสอ. ภูสิงห์		
18	รพ. เมืองจันทร์			18	สสอ. เมืองจันทร์		
19	รพ. เบญจลักษ์	●		19	สสอ. เบญจลักษ์		
20	รพ. พยุห์			20	สสอ. พยุห์		
21	รพ. โพนศรีสุวรรณ			21	สสอ. โพนศรีสุวรรณ	●	
22	รพ. ศีลาลาด			22	สสอ. ศีลาลาด		

ติดตามการจัดส่งคำสั่งแต่งตั้งคณะกรรมการขับเคลื่อนชมรมจริยธรรม และแผนปฏิบัติการส่งเสริมคุณธรรมของชมรมจริยธรรมของหน่วยงานในสังกัดสำนักงานสาธารณสุขจังหวัด (รพ. และสสอ.)

กำหนดส่ง ภายในวันที่ 15 พฤศจิกายน 67

ขอเชิญร่วมทำบุญ

ทอดกฐินสาธารณสุขสามัคคี

เพื่อสมทบทุนสร้าง ศาลาการเปรียญ

ณ วัดบ้านนา ตำบลชำ อำเภอเมือง จังหวัดศรีสะเกษ

ทอดถวาย วันที่ 1 พฤศจิกายน 2567

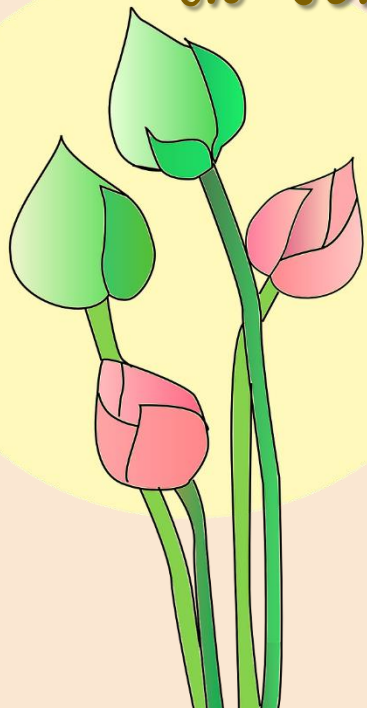

QR Code ร่วมทำบุญออนไลน์

ธนาคารกรุงไทย เลขที่บัญชี 311-3-53784-3

ชื่อบัญชี นางสาวคนธ์ ไตรพิพัฒน์