

กลุ่มงาน
คุ้มครองผู้บริโภค
และเภสัชสาธารณสุข
วาระแจ้งเพื่อทราบ

1

ความก้าวหน้าผลการดำเนินงาน
ขับเคลื่อนสัญลักษณ์ทางเลือกสุขภาพ
: SHCP

2

เครื่องมือเฝ้าระวังผลิตภัณฑ์สุขภาพในร้านชำ
: G-RDU & G-SHP MOPH

3

ประเด็นรับตรวจราชการ
: RDU Province



1. ความก้าวหน้าผลการดำเนินงาน
ขับเคลื่อนสัญญาณทางเลือกสุขภาพ
SHCP : Sisaket healthier choice

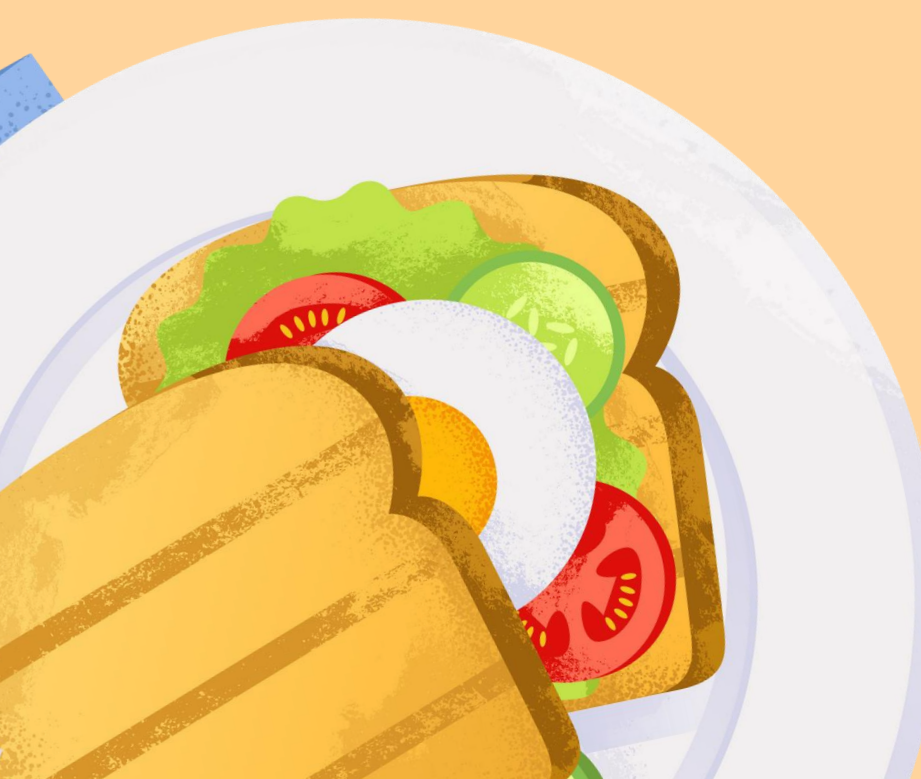

1. KICK OFF การขับเคลื่อน สัญลักษณ์ทางเลือกสุขภาพ SHCP



กินแซ่บ อยู่ม่วน
อาหารอร่อย ทานแล้วสุขภาพดี
สนับสนุนนโยบายลดโรคเรื้อรัง

NCDs

**SHCP : Sisaket Healthier Choice
Product**

สำนักงานเขตสุขภาพที่ 10
10th Public Health Region

ข่าวประชาสัมพันธ์

กิจกรรมรณรงค์การเลือกซื้อกระเช้าของขวัญปีใหม่ด้วยผลิตภัณฑ์ "ทางเลือกสุขภาพ" Healthier choice สนับสนุนนโยบายลดโรคเรื้อรัง NCDs จังหวัดศรีสะเกษ

วันที่ 2 ธันวาคม 2567

เภสัชกรวีระชัย นลวชัย ผู้ตรวจราชการกระทรวงสาธารณสุข เขตสุขภาพที่ 10 มอบหมายให้ นายแพทย์กนก วีระแสงพงษ์ นายแพทย์สาธารณสุขจังหวัดศรีสะเกษ พร้อมด้วย เจ้าหน้าที่จากสำนักงานสาธารณสุขจังหวัดศรีสะเกษ และหน่วยเคลื่อนที่เพื่อความปลอดภัยด้านอาหาร เขตสุขภาพที่ 10 จัดกิจกรรมรณรงค์การเลือกซื้อกระเช้าของขวัญปีใหม่ด้วยผลิตภัณฑ์ "ทางเลือกสุขภาพ" HEALTHIER CHOICE สนับสนุนนโยบายลดโรคเรื้อรัง NCDs และโครงการศรีสะเกษ กินแซ่บ อยู่ม่วน (SHCP) โดยมี นายราตรี สิริรุ่งนัย รองผู้ว่าราชการจังหวัดศรีสะเกษ เป็นประธานเปิดกิจกรรมฯ และมีนายอารยะ ไชยวัฒน์ ข้าราชการประจำงานขับเคลื่อนสัญลักษณ์โภชนาการทางเลือกสุขภาพ พร้อมด้วยนักเรียน ประชาชนทั่วไปเข้าร่วมกิจกรรมฯ วัตถุประสงค์เพื่อให้ประชาชนจังหวัดศรีสะเกษลดการบริโภคอาหารหวาน มัน เค็ม ลดความเสี่ยงของการเกิดภาวะโภชนาการเกินและโรคไม่ติดต่อเรื้อรัง หรือโรค NCDs จัดขึ้น ณ ห้องสรรพสินค้าบิณฑ์ สาขาศรีสะเกษ

งานประชาสัมพันธ์ หน่วยเคลื่อนที่เพื่อความปลอดภัยด้านอาหาร เขตสุขภาพที่ 10

MU 10 On Tour | <http://mobile10.ssko.moph.go.th/> | mobileunit10.ssk@gmail.com



2. บูรณาการประเมิน SHCP 3 อำเภอ เส้นทาง WELLNESS

- ✓ อำเภอเมือง
- ✓ อำเภอบุนนาค
- ✓ อำเภอขุนยี่

และอำเภออื่นๆ
ในภายหลัง

วันที่ 23 ธันวาคม 2567



วันที่ 24 ธันวาคม 2567



วันที่ 27 ธันวาคม 2567



3. เชิดชูเกียรติผู้ประกอบการร่วมโครงการ มอบป้าย SHCP ในวาระก่อนประชุม คปสจ.





ข่าว ประชาสัมพันธ์
สำนักงานสาธารณสุขจังหวัดศรีสะเกษ

ตรงต่อเวลา รับผิดชอบต่อหน้าที่ มีความรับผิดชอบ

กลุ่มงานคปส.

วันที่ ๓ มกราคม ๒๕๖๘
ณ ห้องประชุม ชั้น ๒ อาคารอเนกประสงค์
สำนักงานสาธารณสุขจังหวัดศรีสะเกษ



**มอบป้ายสัญลักษณ์ทางเลือกรักษาสุขภาพ
"SHCP : ศรีสะเกษ กินแซ่บ อยู่ม่วน"**



นายแพทย์ทง วีระแสงพงษ์ นายแพทย์สาธารณสุขจังหวัดศรีสะเกษ เป็นประธาน
ในการมอบป้ายสัญลักษณ์ทางเลือกรักษาสุขภาพ "SHCP : ศรีสะเกษ กินแซ่บ อยู่ม่วน"
แก่ผู้ประกอบการร้านอาหารและเครื่องดื่มที่มีเมนูอาหารผ่านการประเมินด้านสุขลักษณะ
โดยหน่วยเคลื่อนที่เพื่อความปลอดภัยด้านอาหาร เขตสุขภาพที่ ๑๐ และส่วนประกอบ
ของเมนูปรับลดหวาน มัน เค็ม ไม่ต่ำกว่าร้อยละ ๖๐ ของสูตรเดิม จำนวน ๑๔ ร้าน
จาก ๓ อำเภอ ได้แก่ ขุนาม จำนวน ๓ ร้าน เมืองศรีสะเกษ จำนวน ๗ ร้าน และชุมชน
จำนวน ๔ ร้าน โดยมีเภสัชกรไพฑูรย์ แก้วภมร รองนายแพทย์สาธารณสุขจังหวัด
ศรีสะเกษ เป็นผู้กล่าวรายงาน เพื่อตอบสนองนโยบายคนไทยห่างไกลโรคและภัยสุขภาพ
ของกระทรวงสาธารณสุข ในวาระก่อนการประชุมคณะกรรมการประสานงาน
สาธารณสุขระดับจังหวัด จังหวัดศรีสะเกษ ครั้งที่ ๑๒/๒๕๖๗

รายการร้านที่ผ่านประเมิน SHCP ณ เดือน มกราคม
2567

สำหรับพื้นที่อำเภออื่นๆ กำหนดการลงพื้นที่
คบส. ได้แจ้งให้ผู้ปฏิบัติรับทราบเรียบร้อยแล้ว
รายละเอียดตาม QR CODE



รวม 17 ร้าน 41 เมนู

»»» ขอความร่วมมือ

ทุกอำเภอเตรียมการดังนี้ (ภายใน 31 มกราคม 2568)

1

1. ค้นหาร้าน/เมนู ที่ร่วมโครงการ

- ร้านอาหาร/ร้านเครื่องดื่ม
≥ 1 แห่ง/อำเภอ (มากกว่าได้)
- ประสานเตรียมความพร้อมด้านสุขลักษณะ
และปรับสูตรเมนูให้เข้าเกณฑ์ SHCP

2

2. เก็บข้อมูลร้าน/เมนู ที่ร่วมโครงการ ส่ง สสจ.

- ใช้ Google Form เก็บข้อมูลส่ง
สสจ. ตามกำหนด (31 มค. 68)
- ร่วมออกประเมินกับ สสจ. + MU 10
ตามแผน



2. เครื่องมือเฝ้าระวังผลิตภัณฑ์สุขภาพในร้านชำ : G-RDU & G-SHP MOPH



แนวทางการใช้เครื่องมือ



การเฝ้าระวัง
ยาและผลิตภัณฑ์
สุขภาพในร้านชำ + +
ด้วยโปรแกรม G- RDU



กดได้เลยค่ะ

โดยมีเป้าหมาย คือ เกิดการใช้ยาและผลิตภัณฑ์สุขภาพ
อย่างสมเหตุผล และลดความเสี่ยงหรือภัยต่อสุขภาพ
โดยเครือข่ายคุ้มครองผู้บริโภคในชุมชน



ระบบเฝ้าระวังยาและ ผลิตภัณฑ์สุขภาพ ในชุมชน

ปัจจุบัน = 6 %

เทียบปี 2567 = 8,706 ร้าน

เฝ้าระวัง
ความปลอดภัย
ผลิตภัณฑ์สุขภาพ
ในชุมชน

เป้าหมาย **100%**

ร้านชำ

ตลาดนัด /
ตลาดสด

รถเร่

แหล่งอื่นๆ
ในชุมชน

ออนไลน์



จังหวัดศรีสะเกษ ผ่านการนำร่อง
ใช้เครื่องมือไปแล้ว 4 อำเภอ

- อำเภอเมืองศรีสะเกษ
- อำเภออุทุมพรพิสัย
- อำเภอกันทรลักษ์
- อำเภอบึงบูรพ์



ผลสำรวจร้านชำด้วยเครื่องมือ G-RDU 4 อำเภอนำร่อง

จำนวน 527 ร้าน

GG

ร้านชำประเภททั่วไป

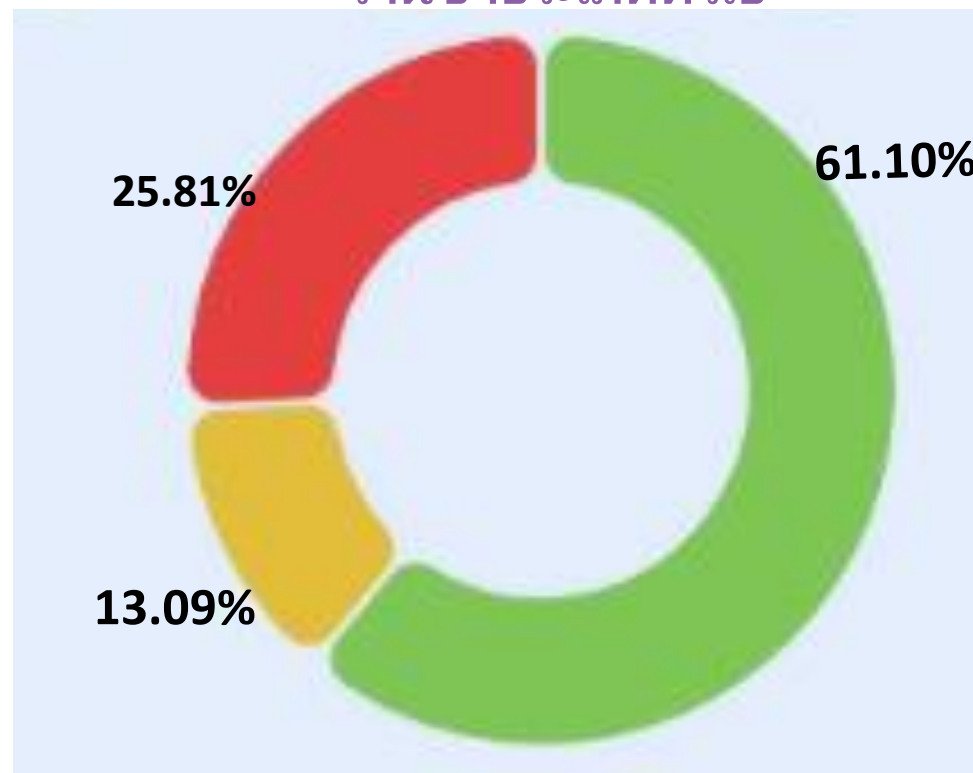

G-RDU

ร้านชำคุณภาพ ประเภทการใช้ยาสม

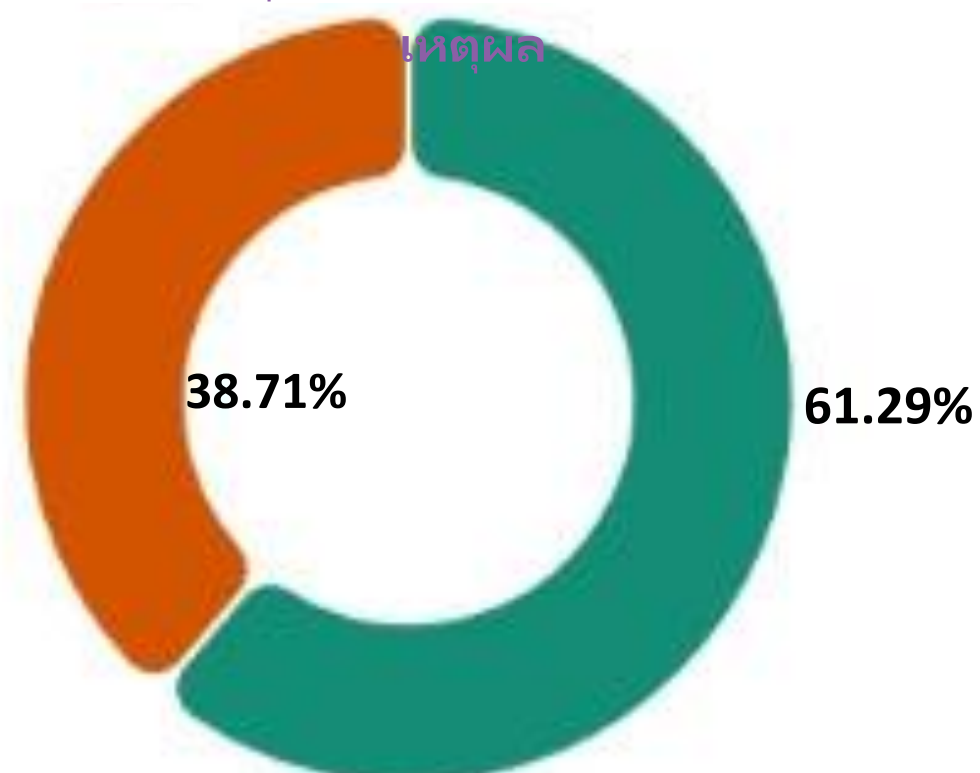

G-SHP

ร้านชำคุณภาพ ประเภทผลิตภัณฑ์สุขภาพ

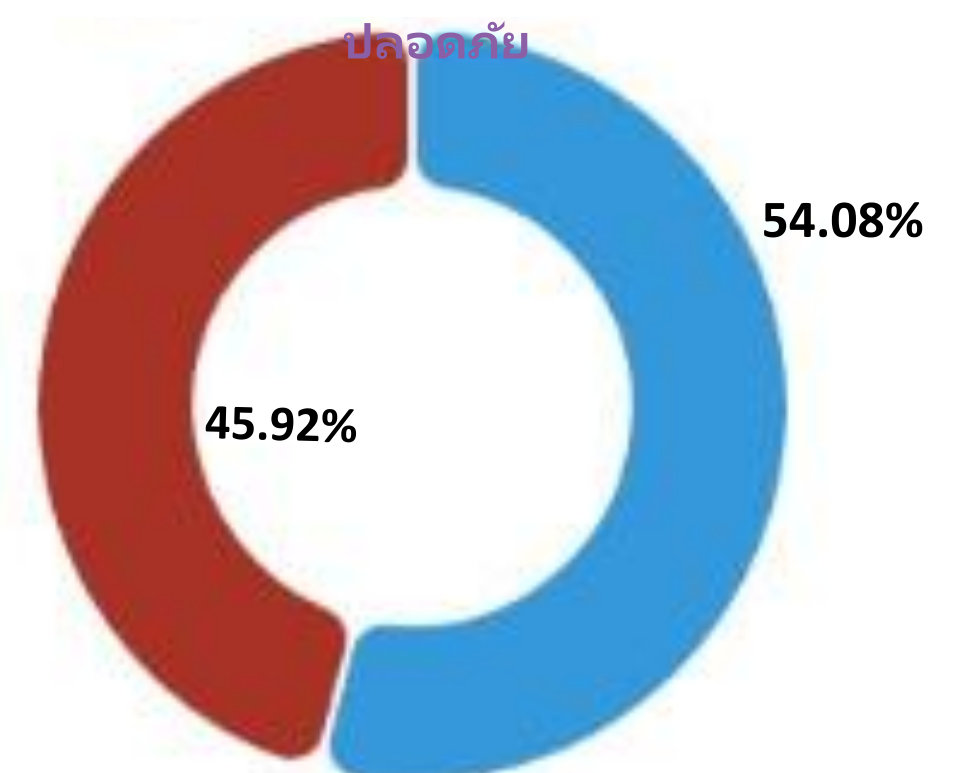

ไม่ปลอดภัย; มียาอันตรายผิดกฎหมาย

ร้านชำปลอดภัย

ไม่ผ่าน

ผ่าน

ไม่ผ่าน

ไม่ผ่าน

ปลอดภัยปานกลาง: ไม่มียาอันตราย ผิดกฎหมายแต่ มีผลิตภัณฑ์สุขภาพอื่นที่ไม่ถูกต้อง

ข้อสั่งการ : ใช้โปรแกรม G-RDU สำรวจร้านชำในพื้นที่จังหวัดศรีสะเกษ ครอบคลุมทุกอำเภอต่อไป ตามมติที่ประชุมคณะกรรมการเครือข่ายสาขาการพัฒนาระบบบริการ ให้มีการใช้ยาอย่างสม

เหตุผล

(Service plan RDU) ครั้งที่ 1/2568 เมื่อวันที่ 10 มกราคม 2568



ขอความร่วมมือ

ทุกอำเภอเตรียมความพร้อม ใช้เครื่องมือ G-RDU & G-SHP MOPH

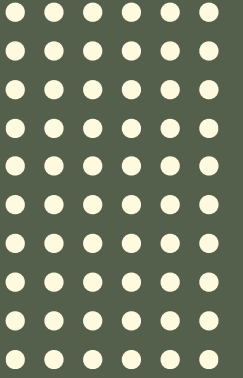

1

1. Admin ระดับอำเภอ
(โรงพยาบาล)

เภสัชกร งานเภสัชกรรมปฐมภูมิ
ทุกโรงพยาบาล
เป็น Admin G-RDU ระดับอำเภอ



2

2. Admin ระดับอำเภอ
(สสอ. และ รพ.สต.)

1. ประสาน จนท. ผู้รับผิดชอบงาน คบส. ระดับ รพ.สต.ทุกแห่ง
เข้าร่วมอบรมพัฒนาศักยภาพ การใช้ G-RDU & G-SHP moph
2. สมัครเป็น Admin G-RDU & G-SHP moph ระดับอำเภอ
และระดับตำบล ภายในเดือนมีนาคม 2568

รายชื่อจนท.ที่สมัครแล้ว



3. ประเด็นรับตรวจราชการ : RDU PROVINCE

- เป้าหมาย RDU province :

- ประชาชนปลอดภัยเมื่อใช้ยาและมีผลลัพธ์สุขภาพที่ดี
- มุ่งพัฒนาระบบสุขภาพให้มี RDU เพื่อยกระดับคุณภาพบริการด้านยา สถานบริการภาครัฐ เอกชน และแก้ปัญหาในชุมชนอย่างยั่งยืน

- เป้าหมายปีงบประมาณ 2568

1. มีจังหวัด RDU province 38 จังหวัด ร้อยละ 50

2. RDU Province ; มีอำเภอผ่านเกณฑ์อำเภอใช้ยาอย่างสมเหตุผล(RDU district) \geq ร้อยละ 50

3. มีมาตรการติดตามเฝ้าระวังการจ่ายยาที่ไม่สมเหตุผล(ซ้ำซ้อน)

3. ประเด็นรับตรวจราชการ : RDU PROVINCE

โกลสิทธ์ 30 บาท ซื้อมาขายต่อ!! เจาะช่องโหว่ระบบ เตือน "เบิกยาผิดปกติ"

เผยแพร่: 24 ธ.ค. 2567 21:34 ปรับปรุง: 24 ธ.ค. 2567 21:34 โดย: ผู้จัดการออนไลน์



1,642



โกลสิทธ์ 30 บาท ซื้อมาขายต่อ!!
เจาะช่องโหว่ระบบ เตือน "เบิกยาผิดปกติ"

Google Ads

ใช้ AI ของ Google เพื่อเพิ่ม ROI ของคุณ

ดูเพิ่มเติม

แต่!! "ตระเวนเบิกยา" ตามโรงพยาบาล "มาขายต่อ" จาก "สิทธิบัตรทอง 30 บาท" สะท้อนช่องโหว่ระบบ เบิกแล้ว-เบิกอีก ไม่ผิดสังเกตได้ใจ หรือหน่วยงานไม่เช็คข้อมูล?

** ทำกันนานแล้ว แต่ไม่เป็นข่าว **

เป็นเรื่อง เมื่อเพจดังแฉว่ามี "คุณแม่" รายหนึ่ง ตระเวนใช้สิทธิ์ "30 บาทรักษาทุกที่" เบิก "ยาพ่นจมูก" ของลูกชาย แล้วนำไปโพสต์ "ขายต่อ" บนโลกออนไลน์

รายแรกเป็นชาย มีการเบิกยาไป "118 ครั้ง" จากโรงพยาบาล "31 แห่ง" คนที่ 2 เป็นหญิง ตระเวนเบิกยาใน "14 โรงพยาบาล" จำนวนกว่า "98 ครั้ง" และคนที่ 3 ผู้ใช้สิทธิการหญิงคนสุดท้าย เบิกยาไป "30 ครั้ง" ในโรงพยาบาลถึง "8 แห่ง"



จากข้อมูล รายที่ 2 กับ 3 มี "นามสกุลเดียวกัน" น่าเป็นญาติกัน ตระเวนรับยาในกลุ่มเดียวกัน ตามพื้นที่โรงพยาบาลใน "ภาคอีสาน" และ "ภาคกลาง"

เลขาธิการ สปสช. บอกว่า คนเหล่านี้มักเข้าไปเบิกยาจากโรงพยาบาลในช่วงฉุกเฉิน ซึ่งหมอก็ต้องรีบให้บริการอย่างรวดเร็ว ทำให้ตรวจข้อมูลได้ไม่ละเอียด ซึ่งตอนนี้ได้มีการ "หาระบบแจ้งเตือน" ไปยังโรงพยาบาลแล้ว

"เมื่อโรงพยาบาลใช้บัตรสลับเข้าใบ ถ้ามีคนใดที่อยู่ในขอบข่ายที่ว่า ไบรอนบีที่ผ่านมา เบิกยาบางตัวเกินกว่าความจำเป็น เราจะส่งสัญญาณไปที่การเตือนประชาชนด้วย"

"เบิกยา 30 บาท มาขาย" เรื่องแบบนี้เกิดขึ้นมานานแล้ว มีคือข้อมูลที่มีข่าวได้มา จากนักวิชาการที่ทำงานวิจัยเกี่ยวกับเรื่องนี้โดยตรงอย่าง "ดร.ภญ.บุษกร กิ่งแก้ว" หัวหน้าฝ่ายวิจัย มูลนิธิเพื่อการประเมินเทคโนโลยีและนโยบายด้านสุขภาพ (HITAP) จนมีคำเรียกการกระทำแบบนี้ว่า "ซื้อมาขาย"

"มันเคยเกิดขึ้นมาแล้วในอดีต จริงๆ มันก็ยังมีอยู่ เพียงแต่ว่าเขาไม่ได้นำมาพูดถึง แต่มีการแจ้งจับ มีการดำเนินคดีไปแล้วนะคะ ในส่วนของคนที่กระทำผิด"

โดยนอกจากความผิดเรื่อง "ฉ้อโกง" แล้ว ยังมีความผิดที่เกี่ยวข้องกับ "พ.ร.บ.ยา มาตรา 12" ฐาน "ขายยาโดยไม่ได้รับอนุญาต" โทษจำคุกไม่เกิน 5 ปี และ "ปรับไม่เกิน 10,000 บาท" อีกด้วย

ประเด็นปัญหาการใช้ช่องโหว่จากสิทธิบัตรทอง 30 บาทรักษาทุกที่ shopping ยา ไปขายออนไลน์

ที่มา: mgronline.com เผยแพร่ 24ธ.ค.2567

3. ประเด็นรับตรวจราชการ : RDU PROVINCE

มาตรการและแนวทางการ
ป้องกันการเบิกจ่ายยา

NEW **FDH** | Smart Check
ดิจิทัลแพลตฟอร์ม Smart Shopping (H)



- เช็กประวัติรายการรักษา & ยา
ทุกสิทธิการรักษา ที่ประเทศ
ใน sw. สิงคโปร์, ลาว, พม่า
- เช็กสิทธิประโยชน์ P&P
รายการส่งเสริมสุขภาพ และ
ป้องกันโรค ทุกสิทธิการรักษา
รายบุคคล
- แพลตฟอร์มผู้ดูแลตนเองในอนาคต
AI ประมวลผล
ให้คำแนะนำจ่ายยา



1. ตรวจสอบประวัติการรับบริการ
ทุกครั้งผ่านระบบ FHD
(ตรวจสอบประวัติได้ทุก
สถานพยาบาลในประเทศ)
2. เกณฑ์ การตรวจสอบ
 - a. มารับยาต่อเนื่อง 7 วัน
≥ 7 ครั้ง/สัปดาห์
 - a. มาเกิน 4 ครั้ง/เดือน โดย
ค่าใช้จ่ายเกิน 2,000 บาท
ต่อครั้ง (ยกเว้น CA &
(N185:พอกไต)

**THANK
YOU**

