

โครงการพัฒนากลไกหน่วยจัดการ ระดับจังหวัดขับเคลื่อนประเด็นยุทธศาสตร์ (NODE FLAGSHIP)

จังหวัดศรีสะเกษ

ดร.ชญาณิน กฤตยະໂສຕີ และคณะ
28 กุมภาพันธ์ 2568





หัวข้อการนำเสนอ

- ✓ **ผลลัพธ์สำคัญและบทเรียน**
การดำเนินงานในปีที่ผ่านมา
- ✓ **แผนภาพประเด็นยุทธศาสตร์**
ความเชื่อมโยงผลลัพธ์ และบันไดผลลัพธ์
- ✓ **การออกแบบแนวทางการสนับสนุน**
ทุนโครงการย่อย ทั้ง 2 ประเด็น
- ✓ **การสร้างความร่วมมือขับเคลื่อนงาน**
กับภาคียุทธศาสตร์
- ✓ **การบริหารหน่วยจัดการ**
ในปี 2568-2569

ผลลัพธ์ที่เกิดขึ้นจริง	การค้นหาและหนุนเสริมโครงการย่อย	การขับเคลื่อนงานร่วมกับภาคียุทธศาสตร์	การบริหารจัดการของหน่วยจัดการ
<p>การจัดการความปลอดภัยทางถนน:</p> <ul style="list-style-type: none"> - ผู้รับประโยชน์: 820,474 คน (อำเภอ) + 50,254 คน (ตำบล) = 870,728 คน - อัตราตายจากอุบัติเหตุทางถนนลดลงเหลือ 14.99 คน/แสน ปชก. (ค่าเป้าหมาย 16 คน/แสน ปชก.) - ผู้บาดเจ็บลดลงเหลือ 5,634 คน (ลดลง 15.38%) - เกิดแกนนำคณะทำงาน 359 คน (อำเภอ 60 คน + ตำบล 299 คน) - จุดเสี่ยงได้รับการแก้ไข 105 จุด (อำเภอ 54 จุด + ตำบล 51 จุด) - เกิดผู้นำการเปลี่ยนแปลง 620 คน (อำเภอ 485 คน + ตำบล 135 คน) - เกิดโมเดล "การจัดการความปลอดภัยทางถนนโดยใช้กลไก ศปด.อำเภอ/อปท." <p>การลดการบริโภคเครื่องดื่มแอลกอฮอล์:</p> <ul style="list-style-type: none"> - ผู้รับประโยชน์ 269,795 คน - ผู้ดื่มระดับเสี่ยงลดลง: - เสี่ยงต่ำ เหลือ 29,283 คน (ลดลง 16.48%) - เสี่ยงปานกลาง เหลือ 5,096 คน (ลดลง 29.69%) - เสี่ยงสูง เหลือ 631 คน (ลดลง 36.26%) - เกิดแกนนำคณะทำงาน 193 คน (อำเภอ 85 คน + ตำบล 91 คน) - เกิดงานบุญปลอดเหล้า 2,028 งาน - เกิดงานบุญประเพณีระดับอำเภอ 378 งาน - เกิดบุคคลต้นแบบ 2,338 คน - เกิดโมเดล "การลดการบริโภคเครื่องดื่มแอลกอฮอล์โดยใช้กลไก พชต." 	<p>ความสำเร็จ:</p> <ul style="list-style-type: none"> - มีการกำหนดเกณฑ์คัดเลือกพื้นที่ที่ชัดเจน โดยใช้ข้อมูลสถานการณ์ปัญหา ความพร้อมของกลไก และความเข้มแข็งของผู้นำ - สามารถพัฒนาโครงการย่อยได้ครบตามเป้าหมาย โดยมีอัตราความสำเร็จสูงถึงร้อยละ 96.15 - เกิดพื้นที่ต้นแบบที่มีผลลัพธ์เป็นรูปธรรมสามารถขยายผลได้ <p>บทเรียนที่ได้รับ:</p> <ul style="list-style-type: none"> - การคัดเลือกพื้นที่แบบเจาะจงอาจไม่ได้รับความร่วมมือเต็มที่ - ต้องมีการพัฒนาศักยภาพทีมงานอย่างต่อเนื่อง - การใช้ข้อมูลเชิงประจักษ์ช่วยให้การแก้ปัญหาตรงจุด 	<p>ความสำเร็จ:</p> <ul style="list-style-type: none"> - มีการเชื่อมโยงกับวาระจังหวัด "10+1 Agenda Sisaket" - เกิดกลไกความร่วมมือที่เป็นทางการผ่าน ศปด.จังหวัด และคณะอนุกรรมการควบคุมเครื่องดื่มแอลกอฮอล์ - มีการบูรณาการทรัพยากรและแผนงานร่วมกัน <p>บทเรียนที่ได้รับ:</p> <ul style="list-style-type: none"> - ต้องสร้างความเข้าใจร่วมและกำหนดเป้าหมายชัดเจนตั้งแต่เริ่มต้น - การระบุบทบาทหน้าที่ของแต่ละภาคส่วนต้องชัดเจน - ต้องมีการพัฒนาศักยภาพแกนนำอย่างต่อเนื่อง 	<p>ความสำเร็จ:</p> <ul style="list-style-type: none"> - มีการพัฒนาหลักสูตรที่จำเป็น (ARE, CCAT, การสื่อสารผลลัพธ์) - ใช้ระบบพี่เลี้ยง Buddy เพื่อแลกเปลี่ยนเรียนรู้ - มีการติดตามเป็นนระบบทั้ง 3 ระดับ (โครงการย่อย/พี่เลี้ยง/หน่วยจัดการ) <p>บทเรียนที่ได้รับ:</p> <ul style="list-style-type: none"> - การบริหารจัดการต้องยืดหยุ่นและปรับตามสถานการณ์ - ต้องมีระบบพี่เลี้ยงที่เข้มแข็ง - การจัดการความรู้เป็นกลไกสำคัญในการพัฒนางาน
<p>กระบวนการปรับปรุงแผนงาน ปี 2568-69</p>	<ul style="list-style-type: none"> - ปรับเป็นการเปิดรับสมัครพื้นที่ที่สนใจเข้าร่วมโครงการ (เป็นพื้นที่เป้าหมายของภาคียุทธศาสตร์) - เพิ่มการอบรมเชิงปฏิบัติการและการแลกเปลี่ยนเรียนรู้ - พัฒนาระบบฐานข้อมูลให้เชื่อมโยงทุกระดับ 	<ul style="list-style-type: none"> - จัดทำแผนยุทธศาสตร์ร่วม (Co-plan) ที่ชัดเจน---> Co-Production - พัฒนากลไกการประสานงานที่มีประสิทธิภาพ - สร้างระบบติดตามและประเมินผลร่วมกัน 	<ul style="list-style-type: none"> - พัฒนาระบบบริหารจัดการแบบ Agile - เพิ่มประสิทธิภาพระบบพี่เลี้ยงและการติดตามงาน - พัฒนาระบบการจัดการความรู้ที่เป็นระบบและต่อเนื่อง

แผนภาพความเชื่อมโยงผลลัพธ์ (Outcome Alignment) Node Flagship จังหวัดศรีสะเกษ ปี 2568

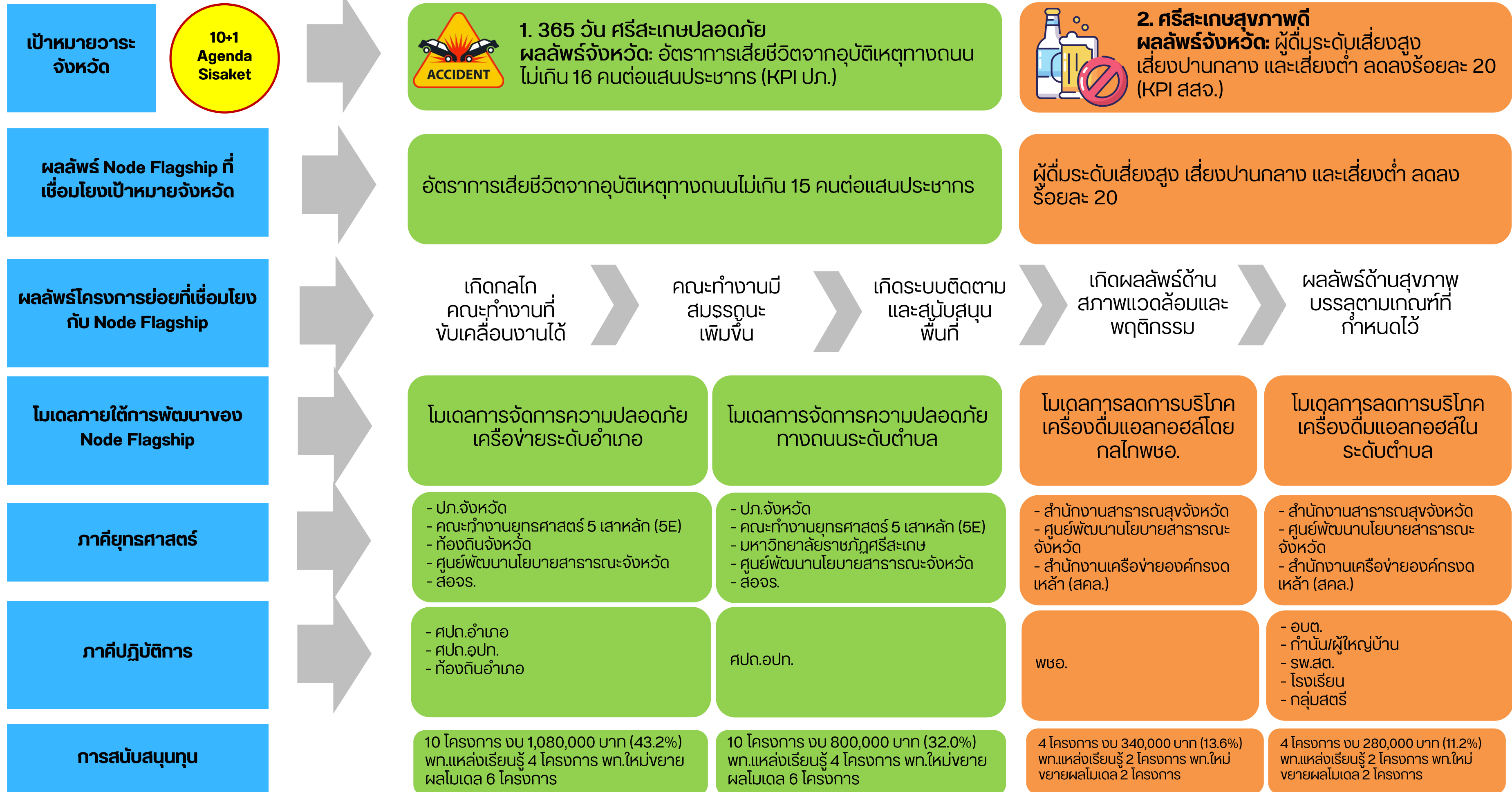

กรอบบูรณาการขับเคลื่อนการจัดการความปลอดภัยทางถนนของ Node Flagship จังหวัดศรีสะเกษ



นำบทเรียนไปขยายทั้งจังหวัดปี 2567



365 วัน ศรีสะเกษปลอดภัย

ศปท.จังหวัดศรีสะเกษ
คณะทำงานยุทธศาสตร์ 5 เสาหลัก



สองร.

- สนับสนุนการประชุมของ ศปท. ในระดับจังหวัดผ่านทาง ปท.จังหวัด
- ผลักดันการดำเนินงาน ศปท.ระดับอำเภอในการแก้ไขปัญหามติเหตุในพื้นที่อำเภอเสี่ยงสูงมากจากรถจักรยานยนต์ผ่านปท.จังหวัด (กิจกรรมทำแผน ทำ MOU สำรองการสวมหมวก ทำมาตรการองค์กร กำหนดอปท.เสี่ยง ตั้งด่านบังคับเชิงบวก)

งานวิจัยเพื่อศึกษาการขยายผลมาตรการด้านชุมชนเพื่อส่งเสริมการสวมหมวกนิรภัยและวัฒนธรรมความปลอดภัยทางถนนในชุมชน เพื่อค้นหาวิธีการขยายผลมาตรการด้านชุมชนเพื่อใช้ในการจัดการเรื่องสวมหมวกกันนิรภัยในระดับชุมชน ในพื้นที่ 10 จังหวัดด้อยพัฒนาตอนล่าง

ศปท.อำเภอ 22 อำเภอ

Node Flagship

- หน่วยสนับสนุนวิชาการของภาควิชาการยุทธศาสตร์และปฏิบัติการ
- หน่วยสนับสนุนทุนให้โครงการย่อย
- ทีมพัฒนาศักยภาพให้หน่วยงานที่ต้องการพัฒนาศักยภาพด้านอุบัติเหตุ

Node Flagship สนับสนุนทุน 10 อำเภอ

กัณฑ์*

เมือง*

ชุมชน*

ห้วยทับทัน

อุทุมพรพิสัย

วังหิน

โนนคูณ

น้ำเกลี้ยง

ภูสิงห์

ปราสาท

Node Flagship สนับสนุนทุน 10 อปท.

ศปท.อปท. 216 แห่ง

กุดเสลา**

ตระกาจ

ไพร

สูงสวรรค์

หนองไธ

โพนยาง

โนนค้อ

รุ่งระวี

ห้วยติ๊กชู

สมอ

*อำเภอเสี่ยงสูงการเกิดอุบัติเหตุรถจักรยานยนต์

**พื้นที่ต้นแบบด้านชุมชนปากหวาน (Node Flagship ของสำนัก 6 สนับสนุนการพัฒนาภาค การทำงานเชิงผลลัพธ์ และใช้ชุดความรู้ด้านบังคับเชิงบวกของสองร.มาดำเนินการในพื้นที่เพื่อเพิ่มอัตราการสวมหมวกนิรภัย)

กรอบบูรณาการขับเคลื่อนการลดการบริโภคเครื่องดื่มแอลกอฮอล์ของ Node Flagship จังหวัดศรีสะเกษ



คนศรีสะเกษสุขภาพดี

คกก.ควบคุมเครื่องดื่มแอลกอฮอล์
จังหวัดศรีสะเกษ
บพ.สสจ.เลาอนุการ
(งาน NCD + งานสาธารณสุข
มูลฐานและระบบสุขภาพปฐมภูมิ)

สำนักเครื่อง่ายองค์รงดเหล้าเครื่อง่ายองค์รงดเหล้า (สคส.)

- สนับสนุนการเชื่อมภาคีในจังหวัด
- ลดนักดื่มหน้าใหม่ ผ่านกิจกรรมพลังบวกในเด็กปฐมวัย
- สร้างความเข้มแข็งของชุมชนปลอดเหล้า ชมรมคนหัวใจเพชร ใน 4 ตำบล คือ โคกเพชร เสียว พิงพวย สัมป่อย

พชอ. 22 อำเภอ

Node Flagship

- หน่วยสนับสนุนวิชาการของภาคียุทธศาสตร์และปฏิบัติการ
- หน่วยสนับสนุนทุนให้โครงการย่อย
- ทีมพัฒนาศักยภาพให้หน่วยงานที่ต้องการพัฒนาศักยภาพด้านการลดการดื่มแอลกอฮอล์ในชุมชน

Node Flagship สนับสนุนทุน 4 พชอ.

ราษีไศล

พยุห์

กันทรารมย์

บึงบูรพ์

Node Flagship สนับสนุนทุน 4 ตำบล

ตำบล 206 ตำบล

ตู๋

ตำแย

หนองบัว

เปือาะ

รูปแบบการสนับสนุนทุน:

หน่วยจัดการออกแบบการสนับสนุนทุนเป็น 2 ประเด็น 4 รูปแบบ:

1. ประเด็นการจัดการความปลอดภัยทางถนน

(20 โครงการ งบประมาณ 1,880,000 บาท)

- ระดับเครือข่ายพื้นที่เดิม: 4 แห่ง × 120,000 บาท = 480,000 บาท
- ระดับเครือข่ายพื้นที่ใหม่: 6 แห่ง × 100,000 บาท = 600,000 บาท
- ระดับชุมชนพื้นที่เดิม: 4 แห่ง × 80,000 บาท = 320,000 บาท
- ระดับชุมชนพื้นที่ใหม่: 6 แห่ง × 80,000 บาท = 480,000 บาท

2. ประเด็นลดการบริโภคเครื่องดื่มแอลกอฮอล์

(8 โครงการ งบประมาณ 620,000 บาท)

- ระดับเครือข่ายพื้นที่เดิม: 2 แห่ง × 80,000 บาท = 160,000 บาท
- ระดับเครือข่ายพื้นที่ใหม่: 2 แห่ง × 90,000 บาท = 180,000 บาท
- ระดับชุมชนพื้นที่เดิม: 2 แห่ง × 60,000 บาท = 120,000 บาท
- ระดับชุมชนพื้นที่ใหม่: 2 แห่ง × 80,000 บาท = 160,000 บาท

รวมทั้งสิ้น **2,500,000** บาท



การออกแบบแนวทางการสนับสนุน

ทุนโครงการย่อย ทั้ง 2 ประเด็น

ผลลัพธ์และตัวชี้วัดสำคัญ:

1. ประเด็นการจัดการความปลอดภัยทางถนน

ระดับหน่วยจัดการ:

- อัตราผู้เสียชีวิตไม่เกิน 15 คน/แสนประชากร
- อัตราผู้บาดเจ็บลดลงร้อยละ 5
- เกิดกลไก ศปด.+node ร่วมขับเคลื่อน

ระดับโครงการย่อย:

- อัตราผู้เสียชีวิตไม่เกิน 14 คน/แสนประชากร
- อัตราผู้บาดเจ็บลดลงร้อยละ 7
- เกิดกลไก ศปด.อปท. ขับเคลื่อนงาน

2. ประเด็นลดการบริโภคเครื่องดื่มแอลกอฮอล์

ระดับหน่วยจัดการ:

- ผู้ดื่มระดับเสี่ยงปานกลางและเสี่ยงสูงลดลงร้อยละ 20
- เกิดบุคคลต้นแบบเลิกดื่ม 6 เดือนขึ้นไป
- เกิดกลไก พชอ.+node ร่วมขับเคลื่อน

ระดับโครงการย่อย:

- ผู้ดื่มระดับเสี่ยงปานกลางและเสี่ยงสูงลดลงร้อยละ 25
- เกิดบุคคลต้นแบบเลิกดื่ม 6 เดือนขึ้นไป
- เกิดกลไก พชอ./พชต. ขับเคลื่อนงาน

เกณฑ์การคัดเลือกพื้นที่:

ประเด็นการจัดการความปลอดภัยทางถนน

1. อัตราการเกิดอุบัติเหตุและเสียชีวิตสูงกว่าค่าเฉลี่ยจังหวัด
2. มีกลไก ศปด.อำเภอ/อปท. ที่เข้มแข็ง
3. มีภาคีเครือข่ายที่หลากหลาย
4. มีผู้นำชุมชนและจิตอาสาที่เข้มแข็ง
5. มีนวัตกรรมหรือแนวปฏิบัติที่ดี
6. เป็นพื้นที่เป้าหมายของภาคียุทธศาสตร์

ประเด็นลดการบริโภคเครื่องดื่มแอลกอฮอล์

1. สัดส่วนผู้ดื่มระดับเสี่ยงสูงกว่าค่าเฉลี่ยจังหวัด
2. มีกลไก พชอ./พชต. ที่เข้มแข็ง
3. มีภาคีเครือข่ายที่ให้ความสำคัญ
4. มีกลุ่มเป้าหมายพร้อมเปลี่ยนแปลง
5. มีโอกาสบูรณาการกับประเด็นอื่น
6. เป็นพื้นที่เป้าหมายของภาคียุทธศาสตร์



รายชื่อพื้นที่:

ประเด็นการจัดการความปลอดภัยทางถนน

- **พื้นที่เดิมระดับเครือข่าย:** อ.กันทรลักษ์, อ.เมือง, อ.ห้วยทับทัน, อ.พุนนัง
- **พื้นที่ใหม่ระดับเครือข่าย:** อ.อุทุมพรพิสัย, อ.วังหิน, อ.โนนคูณ, อ.น้ำเกลี้ยง, อ.ภูสิงห์, อ.ปรางค์กู่
- **พื้นที่เดิมระดับชุมชน:** ต.กุดเสลา, ต.ตระกาจ, ต.โพธิ์, ต.สูงสวรรค์
- **พื้นที่ใหม่ระดับชุมชน:** อบต.หนองไฮ, อบต.โพนยาง, อบต.โนนค้อ, อบต.รุ่งระวี, อบต.ห้วยตึกชู, อบต.สมอ

ประเด็นลดการบริโภคเครื่องดื่มแอลกอฮอล์

- **พื้นที่เดิมระดับเครือข่าย:** พชอ.ราษีไศล, พชอ.พยุห์
- **พื้นที่ใหม่ระดับเครือข่าย:** พชอ.กันทรารมย์, พชอ.บึงบูรพ์
- **พื้นที่เดิมระดับชุมชน:** อบต.ดู่ (ราษีไศล), อบต.ตำแย (พยุห์)
- **พื้นที่ใหม่ระดับชุมชน:** อบต.หนองบัว (กันทรารมย์), อบต.เปือาะ (บึงบูรพ์)

การพัฒนาพื้นที่เดิม:

ความสำเร็จที่ผ่านมา:

- อัตราการเสียชีวิตจากอุบัติเหตุลดลงร้อยละ **5.3**
- ผู้บาดเจ็บจากอุบัติเหตุลดลงร้อยละ **15.1**
- แก้ไขจุดเสี่ยงได้ร้อยละ **92.5**
- ผู้ดื่มสุราระดับเสี่ยงลดลงร้อยละ **33.36**

ช่องว่างและโอกาสพัฒนา:

- การบูรณาการทรัพยากรระหว่างหน่วยงาน
- การจัดการข้อมูลและการใช้ประโยชน์
- การพัฒนานวัตกรรมและเทคโนโลยี
- การขยายผลและการสื่อสารสาธารณะ

ผลลัพธ์ที่คาดหวังในปีนี้:

- พัฒนาเป็นศูนย์เรียนรู้ต้นแบบระดับจังหวัด
- สร้างมาตรการและนโยบายสาธารณะ
- พัฒนาระบบข้อมูลและการติดตามประเมินผล
- ขยายผลโมเดลสู่พื้นที่อื่น

ภาคียุทธศาสตร์ในแต่ละประเด็น:

ประเด็นการจัดการความปลอดภัยทางถนน:

- หน่วยงานหลัก: **สำนักงาน ปก.จังหวัด**
- หน่วยงานร่วม:
 - แวงงทางหลวงศรีสะเกษที่ 1 และ 2
 - สำนักงานสาธารณสุขจังหวัด
 - องค์การบริหารส่วนจังหวัด
 - คณะทำงานยุทธศาสตร์ 5 เสาหลัก (5E)
 - มหาวิทยาลัยราชภัฏศรีสะเกษ
 - ศูนย์พัฒนานโยบายสาธารณสุขจังหวัด
 - แผนงานสนับสนุนป้องกันอุบัติเหตุจราจรระดับจังหวัด (สอจร.)

ประเด็นการลดการบริโภคเครื่องดื่มแอลกอฮอล์:

- หน่วยงานหลัก: **สำนักงานสาธารณสุขจังหวัด**
- หน่วยงานร่วม:
 - องค์การบริหารส่วนจังหวัด
 - มหาวิทยาลัยราชภัฏศรีสะเกษ
 - ศูนย์พัฒนานโยบายสาธารณสุขจังหวัด
 - สำนักงานเครือข่ายองค์กรงดเหล้า (สคล.)

ความสำเร็จการทำงานกับภาคียุทธศาสตร์ที่ผ่านมา:

ประเด็นการจัดการความปลอดภัยทางถนน:

- เกิดกลไกศปด.จังหวัด ในการขับเคลื่อนงานแบบบูรณาการ
- มีการใช้ข้อมูลร่วมกันระหว่างหน่วยงาน
- พัฒนาโมเดลการทำงานระดับอำเภอและตำบลที่ประสบความสำเร็จ
- ลดอัตราการเสียชีวิตจากอุบัติเหตุทางถนนได้ตามเป้าหมาย
- วาระจังหวัด “365 วัน ศรีสะเกษปลอดภัย” กำหนด KPI ให้หน่วยงาน ใน 3 ส่วน (กลไก ศปด., จุดเสี่ยง, ด้านชุมชนฯ)

ประเด็นการลดการบริโภคเครื่องดื่มแอลกอฮอล์:

- เกิดกลไกคณะอนุกรรมการควบคุมเครื่องดื่มแอลกอฮอล์ระดับจังหวัด
- พัฒนาระบบคัดกรองและติดตามผู้มีปัญหาการดื่มแอลกอฮอล์
- สร้างมาตรการชุมชนและงานบุญปลอดเหล้า
- ลดสัดส่วนผู้ดื่มระดับเสี่ยงได้ตามเป้าหมาย

รูปธรรมการทำงานร่วมกับภาคียุทธศาสตร์ในปี 2568



การสนับสนุนที่เป็นตัวเงิน:

- งบประมาณจังหวัด แผนงาน "ศรีสะเกษเมืองปลอดภัย" (ปก.)
- งบประมาณสนับสนุนกิจกรรมบางส่วนจาก สจร.
- งบประมาณร่วมจากสมาชิสภาสุขภาพจังหวัด (สช.)
- งบประมาณศักยภาพกลไก สปด.อปท./สปด.อำเภอ บางส่วนจาก “กองทุนเพื่อความปลอดภัยในการใช้รถใช้ถนน (กปด.)”



การสนับสนุนที่ไม่ใช่ตัวเงิน:

1. ด้านบุคลากร:

- บุคลากรจากหน่วยงานภาคีร่วมเป็นทีมวิทยากร
- เจ้าหน้าที่ภาคีร่วมติดตามประเมินผล
- ผู้เชี่ยวชาญให้คำปรึกษาเชิงวิชาการ



2. ด้านการจัดการข้อมูล:

- ระบบฐานข้อมูลอุบัติเหตุจาก ปก.
- ข้อมูลการคัดกรองผู้ดื่มจาก สสจ.
- ระบบติดตามประเมินผลจาก คทง.วาระ “ศรีสะเกษปลอดภัย”

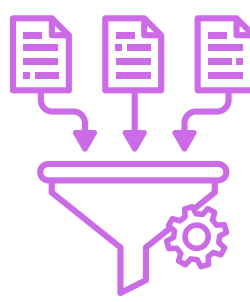

3. ด้านการบริหารจัดการ:

- ใช้กลไก สปด.จังหวัด/อำเภอ ในการขับเคลื่อนงาน
- ใช้กลไก พชอ./พชต. ในการทำงานระดับพื้นที่
- บูรณาการแผนงานและทรัพยากรร่วมกัน



4. ด้านวิชาการและการพัฒนา:

- องค์ความรู้และเครื่องมือจาก สสส.
- การถอดบทเรียนและจัดการความรู้
- การพัฒนาศักยภาพบุคลากรร่วมกัน



5. ด้านการสื่อสารและประชาสัมพันธ์:

- ช่องทางสื่อสารของหน่วยงานภาคี
- เวทีแลกเปลี่ยนเรียนรู้ระดับจังหวัด
- การรณรงค์สร้างความตระหนักรู้สาธารณะ (ปชส.)



✓ การบริหารหน่วยจัดการ ในปี 2568-2569

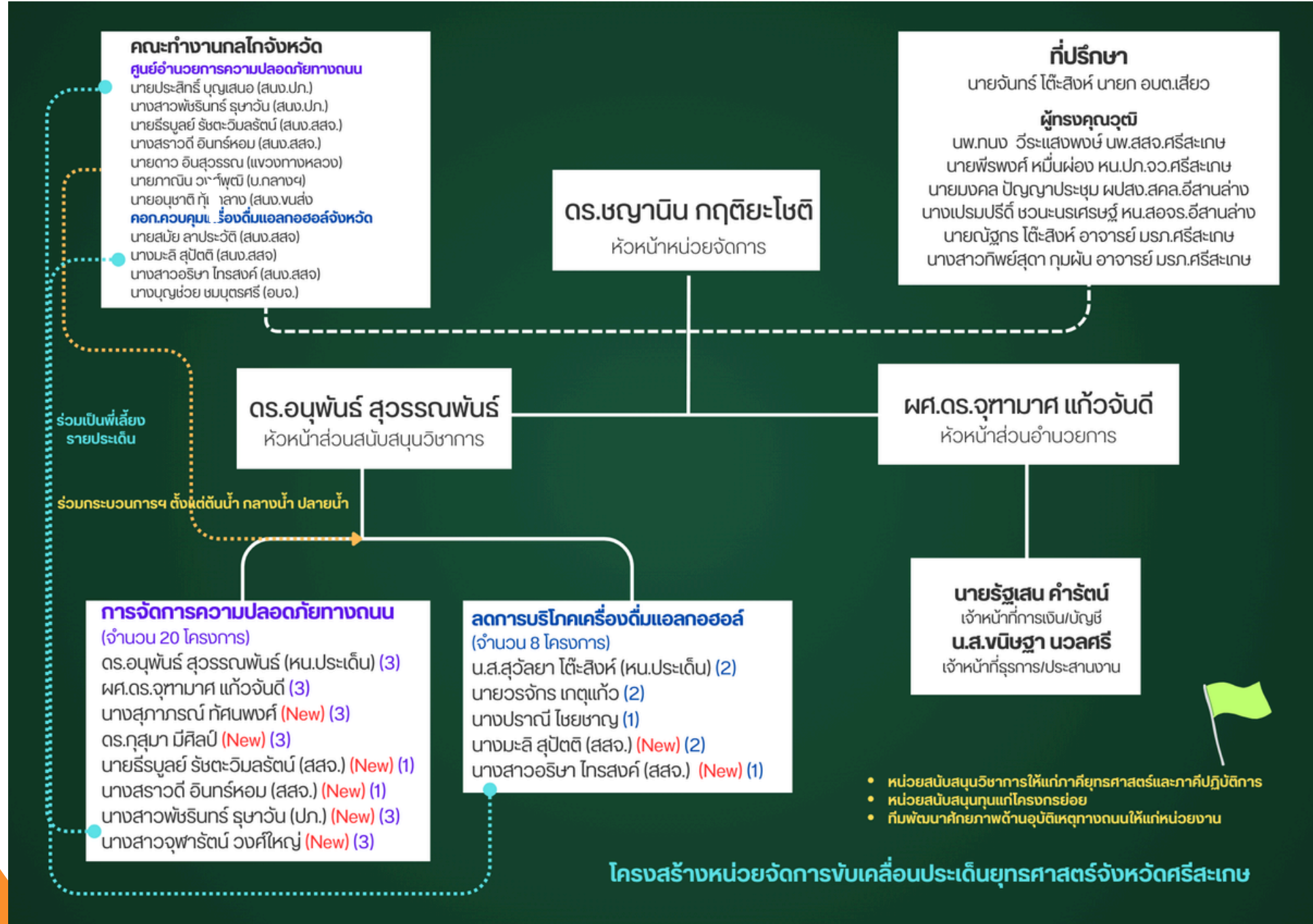

โครงสร้างการบริหารจัดการหน่วยจัดการและองค์ประกอบทีมงาน:

วิเคราะห์บทเรียนที่ผ่านมา:

- จากข้อมูลพบว่าโครงสร้างเดิมยังขาดความชัดเจนในการแบ่งบทบาทหน้าที่
- การสื่อสารและประสานงานระหว่างทีมยังไม่มีประสิทธิภาพเพียงพอ
- ขาดการพัฒนาศักยภาพทีมงานอย่างเป็นระบบ, ไม่มีพี่เลี้ยงยุทธศาสตร์

ออกแบบโครงสร้างใหม่ ปรับโครงสร้างเป็น 2 ฝ่ายหลัก:

โดยมี **หัวหน้าหน่วยจัดการ** ทำหน้าที่กำกับภาพรวม วางแผนยุทธศาสตร์ และมี **ที่ปรึกษาโครงการ** คอยให้คำปรึกษาและแนะนำในบางสถานการณ์

1. ส่วนอำนวยการ

- หัวหน้าส่วนอำนวยการ: บริหารจัดการทั่วไป งบประมาณ วางแผนสื่อสาร ประชาสัมพันธ์
- เจ้าหน้าที่ธุรการ/ประสานงาน: งานเอกสาร ประสานงาน เผยแพร่ สร้างการรับรู้
- เจ้าหน้าที่การเงิน/บัญชี: ดูแลการเงิน บัญชี พัสดุ

2. ส่วนสนับสนุนวิชาการ

- หัวหน้าส่วนสนับสนุนวิชาการ: พัฒนาองค์ความรู้ โมเดล ออกแบบระบบติดตาม ประเมินผล
- ทีมพี่เลี้ยงวิชาการ: เก็บข้อมูล วิเคราะห์ รายงานผล สนับสนุนโครงการย่อย ถอดบทเรียน โดยมี หน.ประเด็นฯ ทำหน้าที่กำกับติดตามผลลัพธ์รายประเด็น
- ทีมพี่เลี้ยงยุทธศาสตร์: เชื่อมประสานระหว่าง Node กับ ภาคียุทธศาสตร์ และร่วมดำเนินงานกับ Node ในบทบาทของพี่เลี้ยงวิชาการอีกด้วย

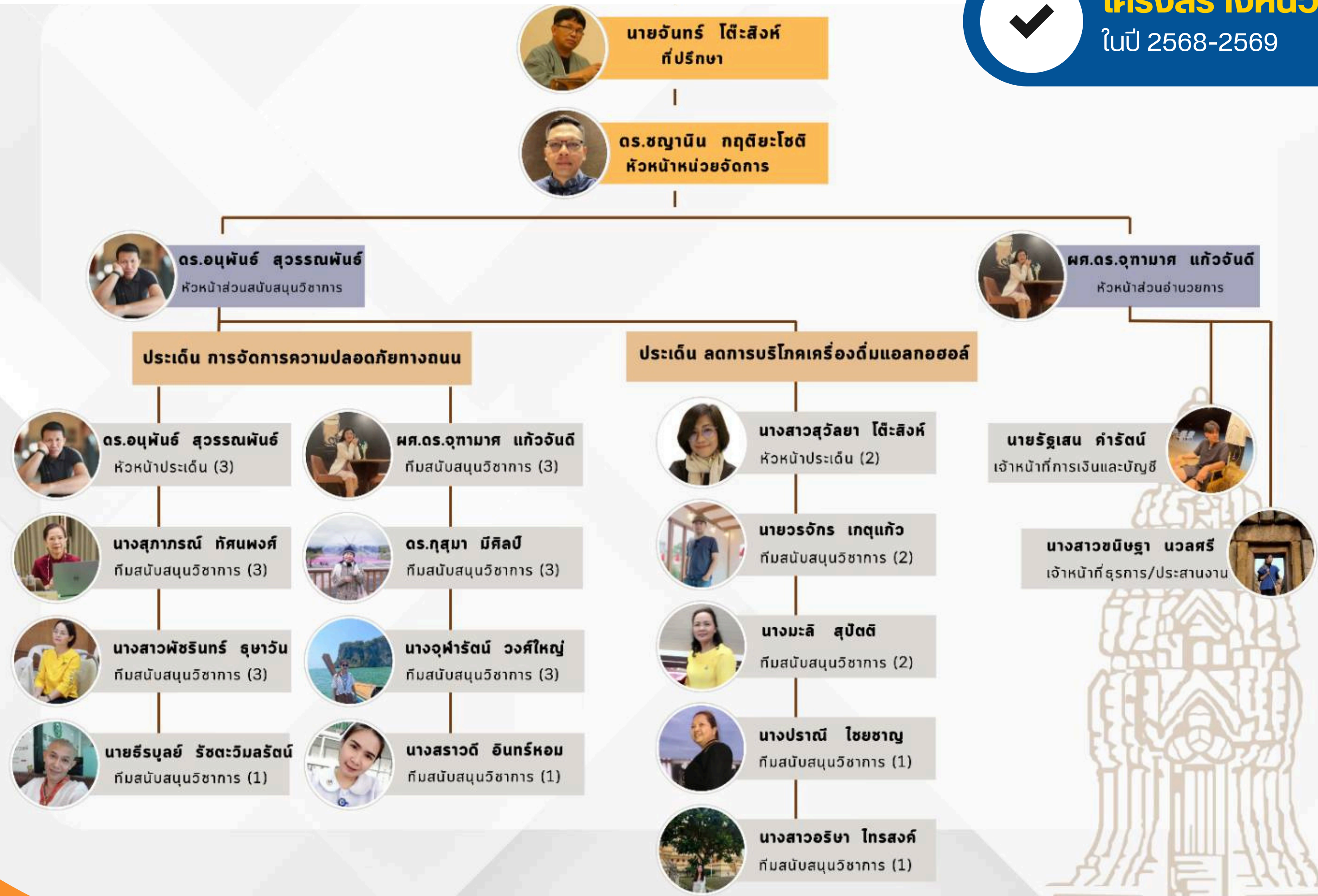

Thank You For your Attention

ศรีสะเกษเมืองปลอดภัย

☎ 093-469-8899

✉ dr.chayanin@gmail.com

📍 หน่วยจัดการ สสส.จังหวัดศรีสะเกษ

